Curva Discesa a 90° con Coperchio

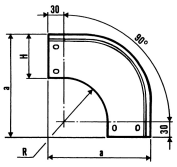

T0 097 1030

Lunghezza: 0

Finiture

- 01 Zincato Sendzimir - UNI EN 10346
- 03 Zincatura a caldo per immersione - UNI EN ISO 1461
- 11 Grigio RAL 7032 - ISO9227-ISO6270-ISO2810
- 15 Blu RAL 5015 - ISO9227-ISO6270-ISO2810
- 40 Inox AISI 304 - UNI EN 10088
- 41 Inox AISI 316L - UNI EN 10088

Caratteristiche Tecniche	
Dimensione	
B	300
Peso	
[Kg]	1,98
Dati Tecnici	
a	230
R	100

Sistema Certificato

- IMQ
- EN 61537-1 ed.2007
- EN 50085-1:2005 ed EN 50085-2-1:2006
- UL file E471266

Attenzione: per materiale Serie ZT e ZM venduto/installato in USA e Canada, richiedere la marcatura UL

Spessori

T1 097 - Componente - 1,00mm
T1 098 - Coperchio - 0,80mm

****T0 097 0507 - Misura a richiesta***

Certificazioni

E471266

serie esente

Zamet S.p.A.
Via Torino, 109 - 10088 Volpiano (TO) - Italy
Tel. +39(011)98.22.601 - www.zamet.it