

## Giunto tra curve

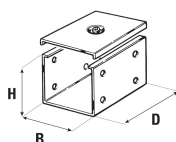
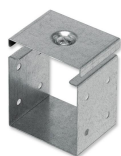

MO 400 1540

Lunghezza: 0

Finiture

**20** Zincato Sendzimir 20/10 calpestabile

### Caratteristiche Tecniche

| Dimensione   |      |
|--------------|------|
| H            | 150  |
| B            | 400  |
| Spessore     |      |
| [mm]         | 2,00 |
| Peso         |      |
| [Kg]         | 1,45 |
| Dati Tecnici |      |
| d            | 76   |
| N°Fori Ø8    | 10   |

### Sistema Certificato

UL - file E471266  
 Attenzione: per materiale Serie ZT e ZM  
 venduto/installato in USA e Canada, richiedere la  
 marcatura UL

### Certificazioni



## Giunto tra curve

### Applicazioni

Elemento indispensabile per poter collegare una curva con altri componenti quali, ad esempio, curve e raccordi vari.

