

Scheda dati | Codice articolo: 858-390
Modulo relè; Tensione nominale di ingresso: 24 V DC; 4 contatti in scambio; Limite corrente permanente: 6 A; con funzionamento manuale; Indicatore di stato rosso; Larghezza modulo: 31 mm; 1,50 mm²
<https://www.wago.com/858-390>

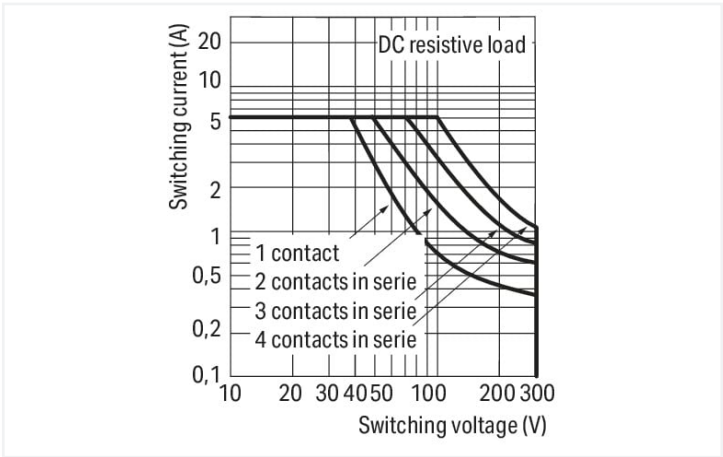

DC load limit curve

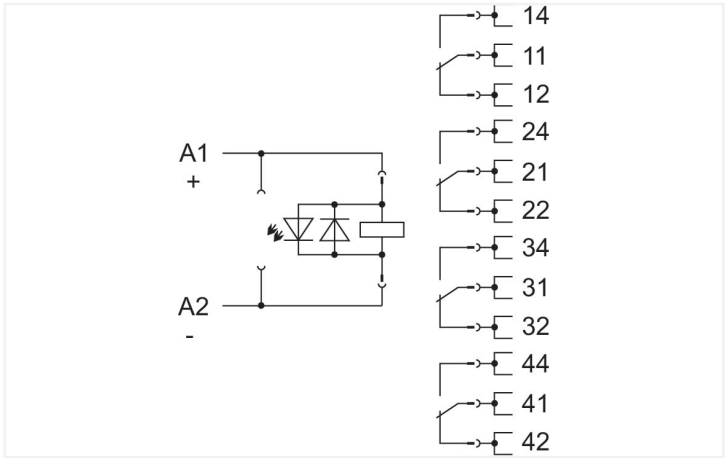
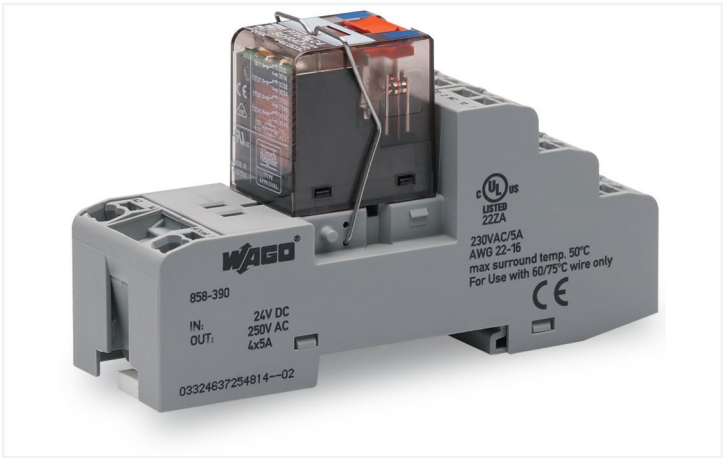
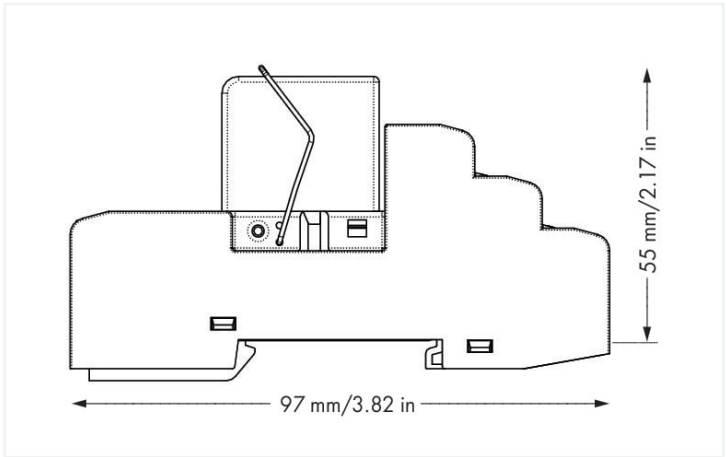

Misure in mm

Dati tecnici			
Circuito di controllo		Circuito di carico	
Tensione nominale in ingresso U_N	DC 24 V	Numero di contatti in scambio/passaggio	4
Campo tensione d'ingresso	-10 ... +30 %	Materiale di contatto (relè)	AgNi 90/10
Corrente d'ingresso nominale U_N	32 mA	Limitazione corrente permanente	6 A
		Corrente di spunto (resistiva) (max.)	(AC) 12 A / 0,02 s
		Tensione di commutazione (max.)	AC 250 V
		Potenza commutabile (ohmica) (max.)	AC 1500 VA; DC (vedere la curva del limite di carico)
		Carico minimo raccomandato	12 V / 10 mA
		Tempo di risposta (tip.)	15 ms
		Tempo di caduta (tip.)	18 ms
		Periodo bounce (tip.)	8 ms
		Vita elettrica (NO; carico resistivo; 23 °C)	100 x 10 ³ operazioni di commutazione
		Vita meccanica	30 x 10 ⁶ operazioni di commutazione
		Frequenza di commutazione con/senza carico (max.)	6 min ⁻¹ / 60 min ⁻¹



Segnalazione	
Indicatore di stato	LED rosso meccanica

Sicurezza e protezione	
Tensione nominale	300 V
Picco di tensione nominale	2,5 kV
Categoria sovratensione	II
Grado di emissione	2
Forza dielettrica, circuito carico/controllo (AC, 1 min)	2,5 kVrms
Forza dielettrica, contatto aperto (AC, 1 min)	1,2 kVrms
Forza dielettrica, circuito carico/carico (AC, 1 min)	2 kVrms
Tipo isolamento (controllo/circuito carico)	Isolamento base
Tipo isolamento (contatto aperto)	Isolamento funzionale
Tipo isolamento (carico/circuito carico)	Isolamento base
Tipo di isolamento (dispositivo adiacente)	Isolamento rinforzato (isolamento di sicurezza)
Classe di protezione	IP20

Dati di connessione	
Tecnica di connessione	Push-in CAGE CLAMP®
Conduttore rigido	0,34 ... 1,5 mm² / 22 ... 16 AWG
Conduttore flessibile	0,34 ... 1,5 mm² / 22 ... 16 AWG
Lunghezza spelatura	9 ... 10 mm / 0.35 ... 0.39 pollici
Nota (sezione conduttore)	2 x 0,34 ... 2 x 1,5 mm² / 1 x 2,5 mm² / 2 x 22 ... 2 x 16 AWG

Dati geometrici	
Larghezza	31 mm / 1.22 pollici
Altezza	97 mm / 3.819 pollici
Profondità dal bordo superiore della guida DIN	55 mm / 2.165 pollici

Mechanical data	
Tipo montaggio	Guida DIN 35
Posizione di montaggio	Orizzontale (dritto/appoggiato); verticale

Dati dei materiali	
Carico d'incendio	1.096 MJ
Peso	87,2 g

Requisiti ambientali	
Temperatura dell'aria circostante (esercizio con U _N)	-40 ... +70 °C
Temperatura aria circostante (stoccaggio)	-40 ... +85 °C
Temperatura di lavorazione	-25 ... +50 °C
Campo di temperatura del cavo in connessione secondo EN 61010-2-201	≥ (T _{aria circostante} + 25 K)
Umidità relativa	5 ... 85 %
Altezza d'esercizio (max.)	2000 m

Relè base WAGO	858-159
----------------	---------

Dati commerciali		
eCl@ss 10.0		27-37-16-01
eCl@ss 9.0		27-37-16-01
ETIM 8.0		EC001437
ETIM 7.0		EC001437
PU (SPU)		5 pz.
Tipo imballaggio		Box
Paese d'origine		DE
GTIN		4055143567695
Numero tariffa doganale		85364900990

RoHS Compliance Status	Compliant, No Exemption
------------------------	-------------------------

Omologazioni generali	Dichiarazioni di conformità e dichiarazioni del produttore
-----------------------	--

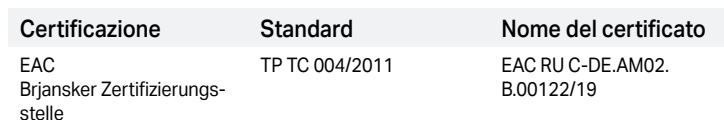

Certificazione	Standard	Nome del certificato
EU-Declaration of Conformity WAGO GmbH & Co. KG	-	-
UK-Declaration of Conformity WAGO GmbH & Co. KG	-	-

Environmental Product Compliance

Environmental Product Compliance 858-390



Bid Text			
858-390	19.02.2019	xml 4.81 KB	
858-390	20.02.2019	docx 17.40 KB	

Instruction Leaflet			
Stecksocket für Ele- mentarrelais	V 2.0.0 25.01.2022	pdf 2130.02 KB	

CAD/CAE-Data	
CAD data	CAE data
2D/3D Models 858-390	EPLAN Data Portal 858-390
	WSCAD Universe 858-390
	ZUKEN Portal 858-390

1 Prodotti compatibili
1.1 Accessori opzionali
1.1.1 Boccola
1.1.1.1 Boccola

N. art.: 216-241 Boccola; Boccola per 0,5mm²/20 AWG; isolato; stagnato elettricamente; rame elettrolitico; crimpato a tenuta di gas; sec. DIN 46228, parte 4/09.90; bianco	N. art.: 216-242 Boccola; Boccola per 0,75mm²/18 AWG; isolato; stagnato elettricamente; rame elettrolitico; crimpato a tenuta di gas; sec. DIN 46228, parte 4/09.90; grigio	N. art.: 216-243 Boccola; Boccola per 1 mm² / AWG 18; isolato; stagnato elettricamente; rame elettrolitico; crimpato a tenuta di gas; sec. DIN 46228, parte 4/09.90; rosso	N. art.: 216-244 Boccola; Boccola per 1,5 mm² / AWG 16; isolato; stagnato elettricamente; rame elettrolitico; crimpato a tenuta di gas; sec. DIN 46228, parte 4/09.90; nero

1.1.2 Indicatori
1.1.2.1 Indicatore dello stato operativo

N. art.: 788-120 Accessori per moduli relè; Indicatore stato operativo: rosso; Tensione operativa nomi- nale: 24 V DC

1.1.3 Marcatura
1.1.3.1 Copertura di protezione marcatura

N. art.: 209-184 Copertura di protezione; trasparente

1.1.3.2 Dispositivo di marcatura

**N. art.: 210-110**

Pennarello con punta in fibra

1.1.3.3 Marcatore

**N. art.: 793-502**

Scheda di marcatura WMB; come scheda; MARCATO; 1 ... 10 (10x); non estensibile; Marcatura orizzontale; tipo con inserimento a scatto; bianco

**N. art.: 793-566**

Scheda di marcatura WMB; come scheda; MARCATO; 1 ... 50 (2x); non estensibile; Marcatura orizzontale; tipo con inserimento a scatto; bianco

**N. art.: 793-503**

Scheda di marcatura WMB; come scheda; MARCATO; 11 ... 20 (10x); non estensibile; Marcatura orizzontale; tipo con inserimento a scatto; bianco

**N. art.: 793-504**

Scheda di marcatura WMB; come scheda; MARCATO; 21 ... 30 (10x); non estensibile; Marcatura orizzontale; tipo con inserimento a scatto; bianco

**N. art.: 793-505**

Scheda di marcatura WMB; come scheda; MARCATO; 31 ... 40 (10x); non estensibile; Marcatura orizzontale; tipo con inserimento a scatto; bianco

**N. art.: 793-506**

Scheda di marcatura WMB; come scheda; MARCATO; 41 ... 50 (10x); non estensibile; Marcatura orizzontale; tipo con inserimento a scatto; bianco

**N. art.: 793-501**

Scheda di marcatura WMB; come scheda; non estensibile; vuoto; tipo con inserimento a scatto; bianco

**N. art.: 793-5501**

Scheda di marcatura WMB; come scheda; per morsetti larghi 5 - 17,5 mm; espandibile 5 - 5,2 mm; vuoto; tipo con inserimento a scatto; bianco

**N. art.: 209-183**

Scheda di marcatura; bianco

**N. art.: 2009-115**

WMB Inline; per Smart Printer; 1500 pezzi su bobina; espandibile 5 - 5,2 mm; vuoto; tipo con inserimento a scatto; bianco

1.1.3.4 Portaetichette di gruppo

**N. art.: 209-145**

Portaetichette di gruppo; bianco

**N. art.: 249-105**

Portaetichette di gruppo; grigio

1.1.3.5 Portaetichette doppio

**N. art.: 209-128**

Adattatore; grigio

1.1.3.6 Striscia di marcatura

**N. art.: 2009-110**

Strisce di marcatura; per Smart Printer; su nastro; non estensibile; vuoto; tipo con inserimento a scatto; bianco

1.1.4 Ponticello

1.1.4.1 Ponticello



N. art.: 858-402

Ponticello; 2 poli; isolato; blu chiaro

1.1.5 Utensile

1.1.5.1 Utensile



N. art.: 210-719

Utensile; Lama: 2,5 x 0,4 mm; con un corpo parzialmente isolato

Note di installazione

Collegamento a ponte

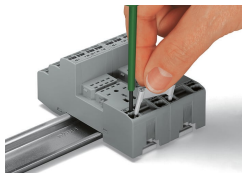
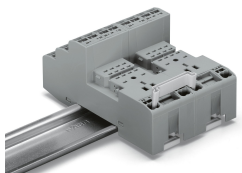

Rimozione di un ponticello tramite cacciavite.

Marcatura



Marcatura mediante marcatori WMB Multi e portaetichette di gruppo.