

Scheda dati | Codice articolo: 788-391

Modulo relè; Tensione nominale di ingresso: 24 V DC; 1 contatto in scambio; Limite corrente permanente: 16 A; con funzionamento manuale; Ferrovia; Indicatore di stato rosso; Larghezza modulo: 15 mm

<https://www.wago.com/788-391>

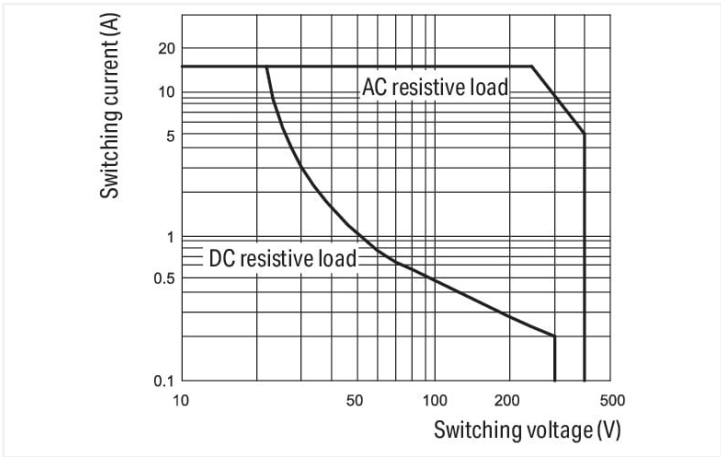
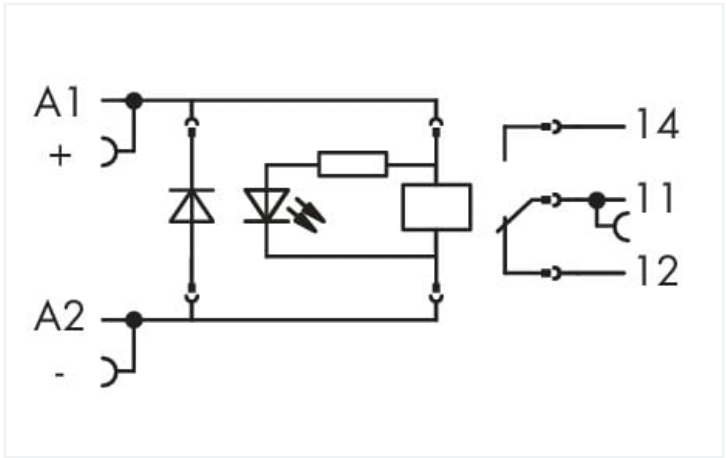

Load limit curve

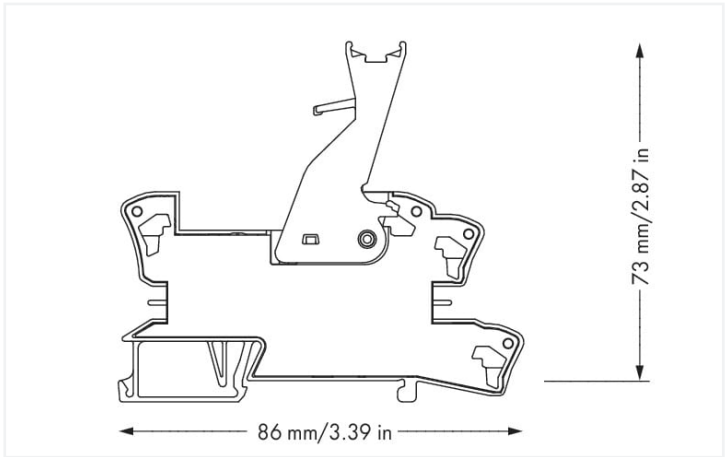

Misure in mm

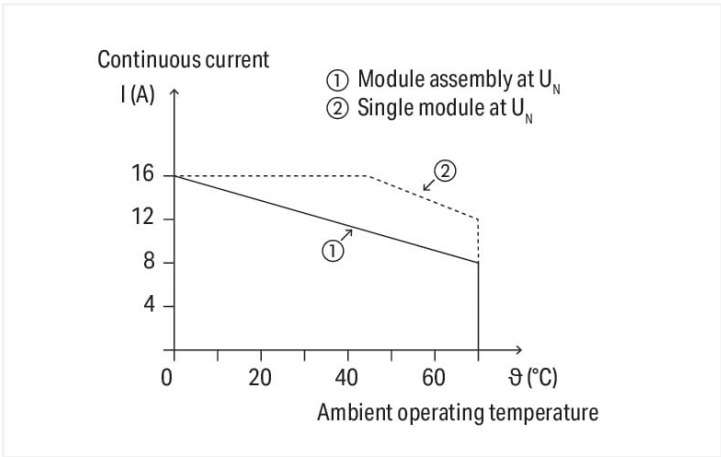

Current-carrying capacity curve

Notes	
Informazione di sicurezza	Per le tensioni maggiori di 250 V deve essere montato un elemento separatore (ad es. 209-191) tra i moduli relè adiacenti e per conformarsi ai requisiti d'isolamento rinforzato.
Nota	<ul style="list-style-type: none">• Isolamento rinforzato tra bobina e contatti• Per la protezione di contatti e bobine relè i carichi induttivi devono essere attenuati con un circuito di protezione efficiente.

Dati tecnici			
Circuito di controllo		Circuito di carico	
Tensione nominale in ingresso U _N	DC 24 V	Numero di contatti in scambio/passaggio	1
Campo tensione d'ingresso	-30 ... +25 %	Materiale di contatto (relè)	AgNi
Corrente d'ingresso nominale U _N	20 mA	Limitazione corrente permanente	16 A
		Corrente di spunto (resistiva) (max.)	(AC) 32 A / 0,02 s; (AC) 24 A / 4 s
		Tensione di commutazione (max.)	AC 250 V
		Potenza commutabile (ohmica) (max.)	AC 4000 VA; DC (vedere la curva del limite di carico)
		Capacità di commutazione	AC-15: 3 A / AC 240 V; DC-13: 2 A / DC 24 V
		Carico minimo raccomandato	12 V / 10 mA
		Tempo di risposta (tip.)	15 ms
		Tempo di caduta (tip.)	8 ms
		Periodo bounce (tip.)	6 ms
		Vita elettrica (NO; carico resistivo; 23 °C)	10 x 10 ³ operazioni di commutazione
		Vita meccanica	5 x 10 ⁶ operazioni di commutazione
		Frequenza di commutazione con/senza carico (max.)	6 min ⁻¹ / 300 min ⁻¹

Segnalazione	
Indicatore di stato	LED rosso

Sicurezza e protezione	
Tensione nominale	250 V
Picco di tensione nominale	4 kV
Grado di emissione	3
Forza dielettrica, circuito carico/controllo (AC, 1 min)	5 kVrms
Forza dielettrica, contatto aperto (AC, 1 min)	1 kVrms
Informazione di sicurezza	Per le tensioni maggiori di 250 V deve essere montato un elemento separatore (ad es. 209-191) tra i moduli relè adiacenti e per conformarsi ai requisiti d'isolamento rinforzato.
Classe di protezione	IP20

Dati di connessione	
Tecnica di connessione	Push-in CAGE CLAMP®
Conduttore rigido	0,34 ... 2,5 mm² / 22 ... 14 AWG
Conduttore flessibile	0,34 ... 2,5 mm² / 22 ... 14 AWG
Lunghezza spelatura	9 ... 10 mm / 0.35 ... 0.39 pollici

Dati geometrici	
Larghezza	15 mm / 0.591 pollici
Altezza	86 mm / 3.386 pollici
Profondità dal bordo superiore della guida DIN	73 mm / 2.874 pollici

Mechanical data	
Tipo montaggio	Guida DIN 35

Dati dei materiali	
Carico d'incendio	0.696 MJ
Peso	45 g

Requisiti ambientali	
Temperatura dell'aria circostante (esercizio con U _N)	-40 ... +70 °C
Temperatura aria circostante (esercizio) per UL	-40 ... +70 °C
Temperatura aria circostante (stoccaggio)	-40 ... +70 °C
Temperatura di lavorazione	-25 ... +50 °C
Campo di temperatura del cavo in connessione secondo EN 61010-2-201	≥ (T _{ambient} + 20 K)

Norme e specifiche tecniche	
Norme/specifiche	EN 61010-2-201 EN 61810-1 EN 61373

Dati commerciali	
eCl@ss 10.0	27-37-16-01
eCl@ss 9.0	27-37-16-01
ETIM 8.0	EC001437
ETIM 7.0	EC001437
PU (SPU)	15 (1) pz.
Tipo imballaggio	Box
Paese d'origine	DE
GTIN	4050821128731
Numero tariffa doganale	85364900990

Environmental Product Compliance	
RoHS Compliance Status	Compliant, No Exemption

Approvazioni/certificati		
Omologazioni generali		Dichiarazioni di conformità e dichiarazioni del produttore
		
Certificazione	Standard	Nome del certificato
EAC Brjansker Zertifizierungsstelle	TP TC 004/2011	EAC RU C-DE.AM02. B.00122/19
		Certificazione Standard Nome del certificato EU-Declaration of Conformity WAGO GmbH & Co. KG - -

Environmental Product Compliance

Compliance Search
Environmental Product Compliance 788-391

Documentation

Instruction Leaflet			
Sockets with Elementary Relay/ SSR	V 1.0.1 09.10.2020	pdf 2271.22 KB	

CAD/CAE-Data

CAD data	CAE data
2D/3D Models 788-391	EPLAN Data Portal 788-391
	WSCAD Universe 788-391
	ZUKEN Portal 788-391

1 Prodotti compatibili

1.1 Accessori opzionali

1.1.1 Boccola

1.1.1.1 Boccola

N. art.: 216-542 Boccola doppia; Boccola per 2 x 1 mm² / AWG 2 x 18; rosso, isolato; lunghezza 12 mm; rosso	N. art.: 216-241 Boccola; Boccola per 0,5mm²/20 AWG; isolato; stagnato elettricamente; rame elettrolitico; crimpato a tenuta di gas; sec. DIN 46228, parte 4/09.90; bianco	N. art.: 216-242 Boccola; Boccola per 0,75mm²/18 AWG; isolato; stagnato elettricamente; rame elettrolitico; crimpato a tenuta di gas; sec. DIN 46228, parte 4/09.90; grigio	N. art.: 216-243 Boccola; Boccola per 1 mm² / AWG 18; isolato; stagnato elettricamente; rame elettrolitico; crimpato a tenuta di gas; sec. DIN 46228, parte 4/09.90; rosso
N. art.: 216-244 Boccola; Boccola per 1,5 mm² / AWG 16; isolato; stagnato elettricamente; rame elettrolitico; crimpato a tenuta di gas; sec. DIN 46228, parte 4/09.90; nero			

1.1.2 Indicatori

1.1.2.1 Indicatore dello stato operativo

**N. art.: 788-120**

Accessori per moduli relè; Indicatore stato operativo: rosso; Tensione operativa nominale: 24 V DC

1.1.3 Marcatura

1.1.3.1 Copertura di protezione marcatura

**N. art.: 209-184**

Copertura di protezione; trasparente

1.1.3.2 Dispositivo di marcatura

**N. art.: 210-110**

Pennarello con punta in fibra

1.1.3.3 Marcatore

**N. art.: 793-502**

Scheda di marcatura WMB; come scheda; MARCATO; 1 ... 10 (10x); non estensibile; Marcatura orizzontale; tipo con inserimento a scatto; bianco

**N. art.: 793-503**

Scheda di marcatura WMB; come scheda; MARCATO; 11 ... 20 (10x); non estensibile; Marcatura orizzontale; tipo con inserimento a scatto; bianco

**N. art.: 793-504**

Scheda di marcatura WMB; come scheda; MARCATO; 21 ... 30 (10x); non estensibile; Marcatura orizzontale; tipo con inserimento a scatto; bianco

**N. art.: 793-505**

Scheda di marcatura WMB; come scheda; MARCATO; 31 ... 40 (10x); non estensibile; Marcatura orizzontale; tipo con inserimento a scatto; bianco

**N. art.: 793-501**

Scheda di marcatura WMB; come scheda; non estensibile; vuoto; tipo con inserimento a scatto; bianco

**N. art.: 209-183**

Scheda di marcatura; bianco

**N. art.: 2009-115**

WMB Inline; per Smart Printer; 1500 pezzi su bobina; espandibile 5 - 5,2 mm; vuoto; tipo con inserimento a scatto; bianco

1.1.3.4 Portaetichette di gruppo

**N. art.: 209-145**

Portaetichette di gruppo; bianco

**N. art.: 249-105**

Portaetichette di gruppo; grigio

1.1.3.5 Portaetichette doppio

**N. art.: 209-128**

Adattatore; grigio

1.1.3.6 Striscia di marcatura



N. art.: 2009-110

Strisce di marcatura; per Smart Printer; su nastro; non estensibile; vuoto; tipo con inserimento a scatto; bianco

1.1.4 Ponticello

1.1.4.1 Ponticello



N. art.: 788-118

Ponticello; per slot per ponticello; 2 poli; da 1 a 3; isolato; grigio chiaro



N. art.: 788-113

Ponticello; per slot per ponticello; 2 poli; isolato; grigio chiaro



N. art.: 859-402

Ponticello; per slot per ponticello; 2 poli; isolato; grigio chiaro



N. art.: 788-114

Ponticello; per slot per ponticello; 3 poli; isolato; grigio chiaro



N. art.: 788-115

Ponticello; per slot per ponticello; 4 poli; isolato; grigio chiaro



N. art.: 788-116

Ponticello; per slot per ponticello; 6 poli; isolato; grigio chiaro



N. art.: 788-117

Ponticello; per slot per ponticello; 8 poli; isolato; grigio chiaro

1.1.5 Utensile

1.1.5.1 Utensile



N. art.: 210-720

Utensile; Lama: 3,5 x 0,5 mm; con un corpo parzialmente isolato; multicolore

Note di installazione

Connessione conduttore

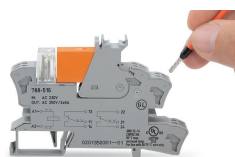

Connessione conduttore

Collegamento a ponte

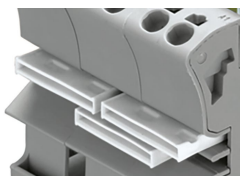

Collegamento a ponte agevole impiegando ponticelli orizzontali

Marcatura



Marcatura mediante marcatori WMB Multi e portaetichette di gruppo.