



Scatole portafrutto: Scatola inc. multifunz. 12-14M p/leggere

V71720

Infrastruttura di impianto / Contenitori e centralini / Scatole portafrutto / Da incasso

Scatola inc. multifunz. 12-14M p/leggere

Scatola da incasso multifunzione (GW 850 °C) per pareti leggere, azzurro

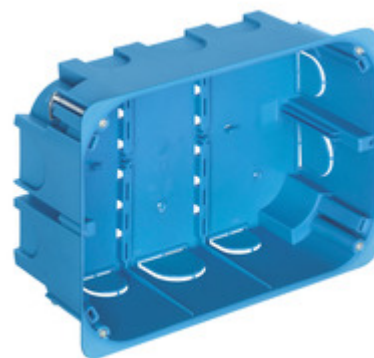

- Adatta a pareti leggere di diversa tipologia (es: cartongesso, legno, laminato plastico o similari)
- Predisposizione foro con fresa a tazza di diametro 68 mm. Dima di centraggio fori integrata sul retro
- Prefratture a ritenuta migliorata, predisposte per l'inserimento di tubi di diversa sezione (16, 20 o 25 mm) e alette in metallo per fissaggio della scatola a pareti di spessore variabile tra 1 e 38 mm
- Ampia gamma di accessori disponibili: accessori con funzione di dima per tracciamento foro, di unione per installazione in batteria e di installazione sul lato interno della parete; separatori interni; coperchi estetici

Stato prodotto

3 - Prod. gestito

Q.tà minima ordine

20 NR

Disegni

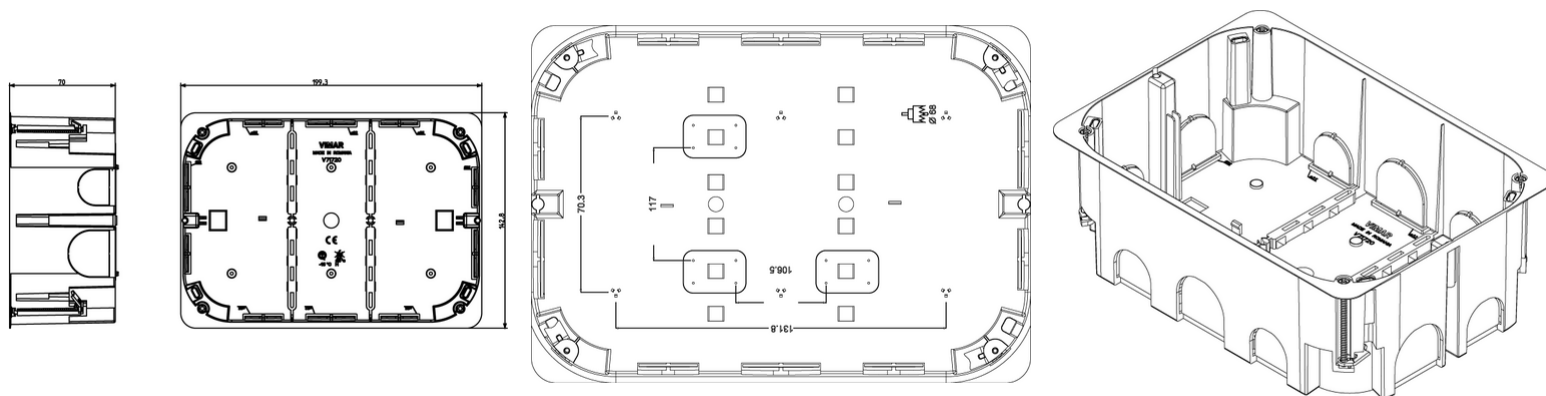

Vista ingombri

Vista posteriore

Vista 3D

Marchi

- 00. Marcatura CE - UE
- 01. Marchio IMQ - Italia ([download](#))
- 96. Esperto elettrotecnico ([download](#))

Dati tecnici

Gruppo: Installazione, isolamento e collegamento materiale elettrico

Classe: Scatole derivazione incasso per montaggio a parete

Tipo di montaggio: Parete forata

Forma: Rettangolare

Tipologia costruttiva: Cassetta/scatola di giunzione per apparecchi

Tipologia: Altro

Equipaggiato di anello girevole: No

Accoppiabile: Sì

Attrezzatura: Senza

Diametro: 0 mm

Lunghezza: 142,80 mm

Larghezza: 199,30 mm

Profondità: 0,00 - 70,00 mm

Profondità interna: 50,00 mm

Per numero di inserti apparecchi: 14

Fissaggio degli apparecchi: Avvitare

Con viti: No

Passaggio scatola tramite foro sfondabile: Sì

Passaggio scatola tramite membrana di tenuta: No

Passaggio scatola tramite raccordi per tubo: No

Passaggio scatola tramite membrana graduata: No

Per diametro del tubo: 20/25 mm

Bloccaggio del tubo: No

Bloccaggio tubo opzionale: No

Inserimento dal retro: Sì

Numero di ingressi: 10

Numero di manicotti in dotazione: 0

Materiale: Plastica

Senza alogeni: Sì

Protezione della superficie: Non trattato

Colore: Blu

Grado di protezione (IP): IP00

Esecuzione coperchio: Senza

Coperchio trasparente: No

Fissaggio del coperchio: Avvitato

Piombabile: No

Integrità del circuito: Senza

Con schermatura: No

Ermetico al vento: No

Sezione max. del conduttore: 0 mm²

Numero di poli del morsetto: 0

Morsetto fissato in posizione: No

Fissaggio del gancio portalampada: No

Raccordo: Senza

Applicazione speciale: Senza

Imballi



8007352425804

Qtà 1 NR
Dim 20x14,2x7 [cm]
Peso 123 [g]



8007352425811

Qtà 20 NR
Dim 59x38,5x24 [cm]
Peso 3.152 [g]

Potrebbe interessarti anche



V71551 - Separatore
orizzontale giallo



V71630 - Coperchio per
V71320 e V71720

Legal

Vimar si riserva il diritto di modificare in ogni momento e senza preavviso le caratteristiche dei prodotti riportati. L'installazione deve essere effettuata da personale qualificato con l'osservanza delle disposizioni regolanti l'installazione del materiale elettrico in vigore nel paese dove i prodotti sono installati. Per le condizioni di utilizzo delle informazioni presenti sulla scheda prodotto vedere [Condizioni di utilizzo](#).