SPI 33

SA499100

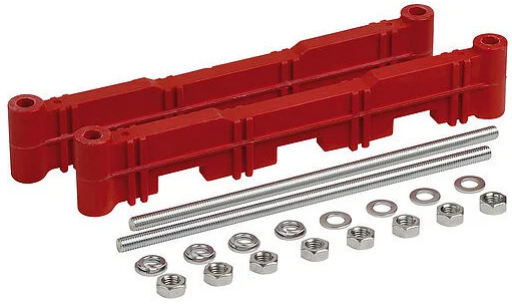

L'isolatore è costituito da due traverse sul quale sono state ricavate delle cave di alloggiamento le cui larghezze, completabili con un sistema semplice e brevettato di spaziatori a cavaliere, consentono di adattare le differenti sezioni di sbarre mantenendo sempre costante l'interasse tra le fasi. Il tutto è corredato di aste filettate, rondelle e dadi zincati per fissaggio a telaio e per il serraggio delle due traverse. Realizzati in resina poliestere o poliammide con l'aggiunta di una elevata percentuale di fibre di vetro garantiscono nel tempo una elevata resistenza alle elevate sollecitazioni elettrodinamiche dovute alle correnti di guasto ed un ottimo comportamento in atmosfera contaminata.

Caratterisitiche tecniche

Caratteristiche funzionali	
Resistenza all'arco	> 120 s - ASTM D-495
Resistenza al tracking	> 300 min - ASTM D-2303
Resistenza all'urto	25 kJ/m² - UNI 6062
Rigidità dielettrica	12 kV/mm - UNI 4291
Tensione di esercizio	750 / 900 AC / DC (V)
Tensione nominale di tenuta a 50HZ per 1 min	3 kV
Tensione nominale di tenuta a impulsi	8 kV
Condizioni di utilizzo	
Campo temperatura di funzionamento	-40 ÷ 130 °C
Caratteristiche meccaniche	
Assorbimento acqua	< 0,15% - UNI 4292
Caratteristiche fisiche	
Classe materiale	Autoestinguente in classe V0 (3,2 mm) secondo Norma UL-94
Coefficiente di dilatazione	$2x10^{-5}$ °C - UNI 6061
Ingombri	
Altezza (A)	52 mm
Larghezza (B)	293 mm
Altre dimensioni	
Quota - D	23 mm
Quota - E	270 mm
Quota - F	80 mm
Dimensioni	
Dimensioni delle sbarre	50x8 ÷ 125x10 (Fase - sistemi a una sbarra) 50x5 ÷ 125x10 (Fase - sistemi a due sbarre)

Vemer S.p.A. declina ogni responsabilità per l'impiego dei prodotti per usi diversi da quelli cui sono destinati, così come indicato nella documentazione tecnica. Vemer S.p.A. si riserva il diritto di apportare, senza obbligo di preavviso, le modifiche che, a proprio insindacabile giudizio, consentano di migliorare le caratteristiche tecniche e funzionali dei prodotti e le relative logiche di produzione. Le caratteristiche tecniche e le immagini dei prodotti indicate sono riportate a titolo informativo e non hanno alcun carattere vincolante essendo possibile la loro modifica senza alcun preavviso.

SPI 33

SA499100

Dimensioni

Vista Totale

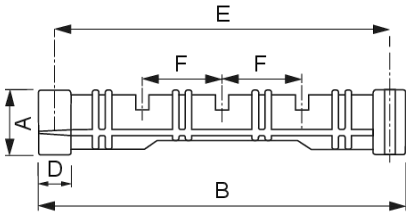

Varianti di prodotto

SPI 31
SA497500

SPI 32
SA498300

SPI 34
SA500600

SPI 41
SA501400

SPI 42
SA502200

SPI 43
SA503000

SPI 44
SA504800

Accessori compatibili con il prodotto

SB 110
SA489200

Norme di riferimento

La conformità alle Direttive Comunitarie:

• **2014/35/UE (LVD)** • **2011/65/UE e 2015/863/UE (ROHS)**

è dichiarata in riferimento alle Norme seguenti:

• **EN IEC 61439-1** • **EN IEC 63000**

Vemer S.p.A. declina ogni responsabilità per l'impiego dei prodotti per usi diversi da quelli cui sono destinati, così come indicato nella documentazione tecnica. Vemer S.p.A. si riserva il diritto di apportare, senza obbligo di preavviso, le modifiche che, a proprio insindacabile giudizio, consentano di migliorare le caratteristiche tecniche e funzionali dei prodotti e le relative logiche di produzione. Le caratteristiche tecniche e le immagini dei prodotti indicate sono riportate a titolo informativo e non hanno alcun carattere vincolante essendo possibile la loro modifica senza alcun preavviso.