SIEMENS

Foglio dati 3NP5260-0CB10

SENTRON, sezionatore sottocarico a fusibili 3NP5, a 3 poli, NH1, 250 A, per montaggio e installazione su piastra di montaggio, con inserzione rapida, morsetto a staffa, Blocchetto di contatti ausiliari su sezionatore sottocarico: 1 NO+1 NC

Versione	
marca del prodotto	SENTRON
denominazione del prodotto	Sezionatori sottocarico 3NP5
esecuzione del prodotto	Blocchetto di contatti ausiliari sul sezionatore sottocarico: 1NO+1NC
dell'elemento di comando	Maniglia coperchio
esecuzione dell'interruttore sottocarico forma verticale	No
Dati tecnici generali	
numero di poli	3
grandezza costruttiva del coltello sezionatore	NH0, NH1
grandezza costruttiva della cartuccia fusibile	NH0, NH1
tipo di montaggio	Installazione fissa
sistema di fusibili	fusibile NH
Tensione	
tensione di isolamento valore nominale	690 V
tensione di tenuta a impulso valore nominale	6 kV
tensione di impiego	
● con AC valore nominale max.	690 V
● con DC valore nominale	440 V
Classe di protezione	
grado di protezione IP lato frontale	IP00
Dissipazione	
potenza dissipata [W] con valore nominale di corrente con AC in stato di funzionamento caldo per ogni polo	2,66 W
Circuito principale	
corrente di impiego valore nominale	250 A
Opportunità	
idoneità all'impiego interruttore principale	No
idoneità all'impiego sezionatore sottocarico	Sì
idoneità all'impiego interruttore di OFF Di EMERGENZA	No
idoneità all'impiego interruttore di sicurezza	Sì
Funzione del prodotto	
funzione del prodotto monitoraggio fusibili	No
Cortocircuito	
potere di interruzione estremo in cortocircuito (Icu) con 400 V valore nominale	2,5 kA
Connessioni	
esecuzione del collegamento elettrico	35 ... 120 mm²
● per circuito principale	morsetto per conduttori
Progettazione meccanica	

Con riserva di modifiche
© Copyright Siemens

altezza	300 mm
larghezza	207 mm
profondità	176 mm
tipo di fissaggio	Piastra di montaggio
tipo di fissaggio	
● montaggio su base di fondo	Sì
● montaggio su sbarre	No
Peso netto per UQ	5,601 kg

Condizioni ambientali

altitudine di installazione per altitudine s.l.m. max.	2 000 m
temperatura ambiente durante l'esercizio	
● min.	-25 °C
● max.	55 °C
temperatura ambiente durante l'immagazzinaggio	
● min.	-50 °C
● max.	80 °C

Approvazioni Certificati

Environment		General Product Approval			
Environmental Confirmations	Environmental Confirmations	CCC	Miscellaneous	EAC	CE EG-Konf.

General Product Approval	other	
UK CA	Confirmation	产品合格 QC PASS

Ulteriori informazioni

Informazioni sull'imballaggio
https://support.industry.siemens.com/cs/ww/it/view/109813875
Information for data generation and storage
https://support.industry.siemens.com/cs/ww/en/view/109995012
Information- and Downloadcenter (Cataloghi, Opuscoli,…)
https://www.siemens.com/lowvoltage/catalogs
Industry Mall (sistema di ordinazione Online)
https://mall.industry.siemens.com/mall/it/it/Catalog/product?mlfb=3NP5260-0CB10
Service&Support (Manuali, Certificati, Caratteristiche, FAQ, …)
https://support.industry.siemens.com/cs/ww/it/ps/3NP5260-0CB10
Banca dati immagini (foto prodotto, disegni dimensionali 2D, modelli 3D, schemi delle connessioni, …)
https://www.automation.siemens.com/bilddb/cax_en.aspx?mlfb=3NP5260-0CB10
CAx-Online-Generator
https://www.siemens.com/cax
Tender specifications
https://www.siemens.com/specifications
Curve caratteristiche
https://curves.simaris.siemens.com/curves/<mmp_prod_noCOMP="HAUPT"></mmp_prod__no>

Con riserva di modifiche
© Copyright Siemens

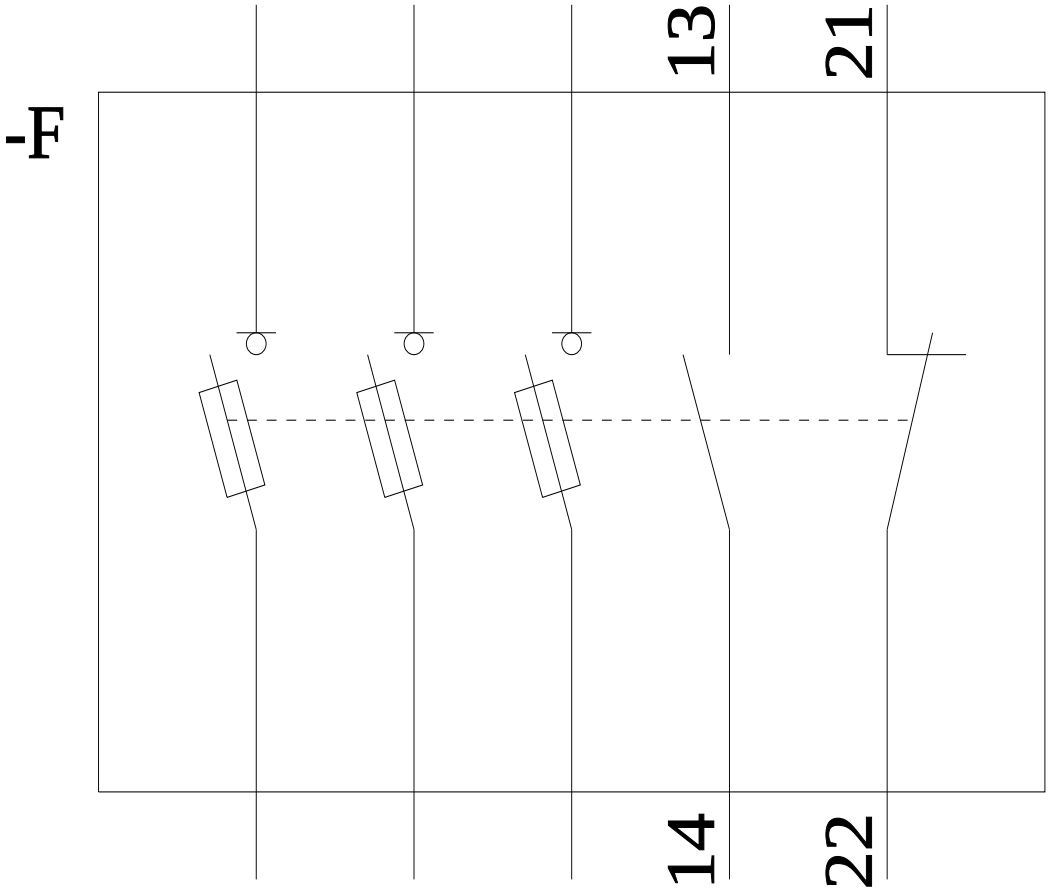

Ultima modifica: 11/04/2025

Con riserva di modifiche
© Copyright Siemens

Con riserva di modifiche
© Copyright Siemens