Scheda dati

Specifiche

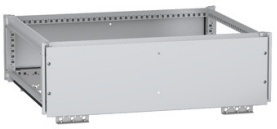

Camera sbarre superiore, PanelSeT SFN, per quadro elettrico L1000 P800mm, IP55

NSYTBCN3108

Prezzo: 1.757,00 EUR

Presentazione

Gamma	PanelSeT
Accessorio / Parte Separata	Distribuzione elettrica
Tipo Prodotto	Giro sbarrae superiore
Application	Multifunzione
Compatibilità Gamma	PanelSeT PanelSeT SFN
Nominal dimensions of the housing	- W: 1000 mm D: 800 mm
Luogo di montaggio	Sulla cima del contenitore
Composizione Dispositivo	1 camera sbarre 1 guarnizione di tenuta 2 pannello frontale
Quantità Per Confezione	Set da 1
Materiale	Acciaio

Caratteristiche tecniche

Colore	Grigio (RAL 7035)
Finitura Superficie	Polvere di epossipoliestere
Altezza	301 mm
Larghezza	1000 mm
Profondità	800 mm
Grado Di Protezione Ip	IP55 conforme a CEI 60529

Confezionamenti

Unità di misura confezione 1	PCE
Num.unità in pkg.	1
Confezione 1: altezza	14,500 cm
Confezione 1: larghezza	83,500 cm
Confezione 1: profondità	105,000 cm
Peso imballo (Kg)	26,500 kg
Unità di misura confezione 2	PAL
Numero di unità per confezione 2	5
Confezione 2: altezza	85,000 cm
Confezione 2: larghezza	83,500 cm
Confezione 2: profondità	120,000 cm

Disclaimer: La presente documentazione non ha funzione sostitutiva e non deve essere utilizzata per stabilire l'idoneità o l'affidabilità di questi prodotti per le applicazioni di utenti specifici

Confezione 2: peso	144,500 kg

Garanzia contrattuale

Garanzia (in mesi)	18

Environmental Data

L'obiettivo di Schneider Electric è raggiungere lo status di Net Zero entro il 2050 attraverso partnership nella supply chain, materiali a basso impatto e circolarità, grazie alla nostra campagna "Use Better, Use Longer, Use Again" (Usa meglio, usa più a lungo, utilizza di nuovo), per prolungare la durata dei prodotti e la riciclabilità.

Spiegazione dei Environmental Data >

Come valutiamo la sostenibilità dei prodotti >

Impronta ambientale

Impronta di carbonio totale del ciclo di vita	**207 kg CO2 eq.**
Impronta di carbonio della fase di produzione [A1–A3]	**100 kg CO2 eq.**
Impronta di carbonio della fase di distribuzione [A4]	**7 kg CO2 eq.**
Impronta di carbonio della fase di installazione [A5]	**10 kg CO2 eq.**
Impronta di carbonio della fase di utilizzo [B2, B3, B4, B6]	**0 kg CO2 eq.**
Impronta di carbonio della fase di fine vita [C1–C4]	**88 kg CO2 eq.**
Informazioni ambientali	**Profilo ambientale del prodotto**

Use Better

Materiali e imballaggio

Confezione di cartone riciclato	**No**
Imballaggio senza plastica	**No**
Numero SCIP	**695ecfbd-bb51-4da6-80d3-6b38e7bcfee6**
Direttiva RoHS dell'UE	**Conformi Per Esenzione**
Regolamento REACh	**Contiene SVHC oltre i limiti**

Use Longer

Estensione durata

Riparazione	**No**

Use Again

Reimballaggio e rifabbricazione

Potenziale di riciclabilità, in %	**97**
Profilo di circolarità	**Informazioni sulla fine della vita**
Ritiro del prodotto	**Sì**

Image of product in real life situation