Scheda dati

Specifiche

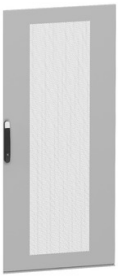

Porta singola ventilata, PanelSeT SFN, 19" per applicazioni elettroniche H1800 W800mm

NSYPCVDN188

Prezzo: 1.110,00 EUR

Presentazione

Gamma	PanelSeT
Accessorio / Parte Separata	Accessorio cassetta
Tipo Prodotto	Porta 19"
Applicazione	Applicazione elettronica Multifunzione
Per le dimensioni nominali del contenitore	-
Luogo di montaggio	Lato anteriore
Compatibilità Gamma	PanelSeT SFN
Composizione Dispositivo	1 porta 1 serratura con maniglia e inserto doppia barra 5 mm 1 Sistema con barre di blocco, 4 punti
Quantità Per Confezione	Set da 1

Caratteristiche tecniche

Materiale	Sheet steel
Colore	Grigio (RAL 7035)
Finitura Superficie	Polvere di epossipoliestere
Tipo Dispositivo Di Chiusura	Chiusura con inserto doppia barra da 5 mm
Numero Di Dispositivi Di Chiusura	1
Tipo Di Porta	Ventilato
Apertura Porta	Reversibile (120 °)
Altezza	Nominale: 1800 mm
Larghezza	Nominale: 800 mm

Confezionamenti

Unità di misura confezione 1	PCE
Num.unità in pkg.	1
Confezione 1: altezza	189,500 cm
Confezione 1: larghezza	77,500 cm
Confezione 1: profondità	7,000 cm
Peso imballo (Kg)	19,000 kg
Unità di misura confezione 2	P2M
Numero di unità per confezione 2	10

Disclaimer: La presente documentazione non ha funzione sostitutiva e non deve essere utilizzata per stabilire l'idoneità o l'affidabilità di questi prodotti per le applicazioni di utenti specifici

Confezione 2: altezza	67,000 cm
Confezione 2: larghezza	200,000 cm
Confezione 2: profondità	120,000 cm
Confezione 2: peso	222,000 kg

Garanzia contrattuale

Garanzia (in mesi)	18

Environmental Data

L'obiettivo di Schneider Electric è raggiungere lo status di Net Zero entro il 2050 attraverso partnership nella supply chain, materiali a basso impatto e circolarità, grazie alla nostra campagna "Use Better, Use Longer, Use Again" (Usa meglio, usa più a lungo, utilizza di nuovo), per prolungare la durata dei prodotti e la riciclabilità.

Spiegazione dei Environmental Data >

Come valutiamo la sostenibilità dei prodotti >

Impronta ambientale

Impronta di carbonio totale del ciclo di vita	**140 kg CO2 eq.**
Impronta di carbonio della fase di produzione [A1–A3]	**68 kg CO2 eq.**
Impronta di carbonio della fase di distribuzione [A4]	**5 kg CO2 eq.**
Impronta di carbonio della fase di installazione [A5]	**7 kg CO2 eq.**
Impronta di carbonio della fase di utilizzo [B2, B3, B4, B6]	**0 kg CO2 eq.**
Impronta di carbonio della fase di fine vita [C1–C4]	**60 kg CO2 eq.**
Informazioni ambientali	**Profilo ambientale del prodotto**

Use Better

Materiali e imballaggio

Confezione di cartone riciclato	**No**
Imballaggio senza plastica	**No**
Numero SCIP	**695ecfbd-bb51-4da6-80d3-6b38e7bcfee6**
Direttiva RoHS dell'UE	**Conformi Per Esenzione**
Regolamento REACh	**Contiene SVHC oltre i limiti**

Use Longer

Estensione durata

Riparazione	**No**

Use Again

Reimballaggio e rifabbricazione

Potenziale di riciclabilità, in %	**97**
Profilo di circolarità	**Informazioni sulla fine della vita**
Ritiro del prodotto	**Sì**

Image of product / Alternate images

Alternative
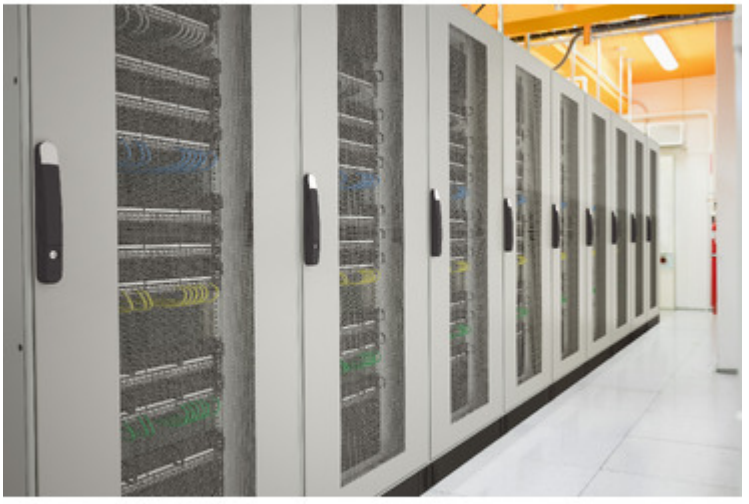
Image of product in real life situation