Scheda dati

Specifiche

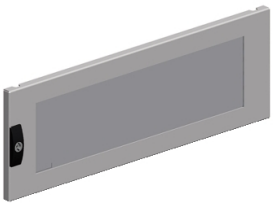

Porta trasparente 600x800 mm

NSYMPD68T

Prezzo: 305,00 EUR

Presentazione

Gamma	PanelSeT
Accessorio / Parte Separata	Accessorio cassetta
Tipo Prodotto	Porta parziale
Applicazione	Applicazione a scomparti
Per le dimensioni nominali del contenitore	-
Luogo di montaggio	Lato anteriore
Compatibilità Gamma	PanelSeT SFM
Composizione Dispositivo	2 serratura piastra e inserto 3 mm doppia barra 1 anta parziale 2 cornice di rinforzo verticale 3 cerniere
Quantità Per Confezione	Set da 1

Caratteristiche tecniche

Materiale	Porta: cristallo temperato Porta: sheet steel
Colore	Grigio (RAL 7035)
Finitura Superficie	Polvere di epossipoliestere
Tipo Dispositivo Di Chiusura	Doppia sbarra da 3 mm per dispositivo di chiusura
Numero Di Dispositivi Di Chiusura	2
Tipo Di Porta	Esterna trasparente
Apertura Porta	Reversibile (120 °)
Altezza	Nominale: 600 mm Reale: 594 mm
Larghezza	Nominale: 800 mm Reale: 769 mm

Confezionamenti

Unità di misura confezione 1	PCE
Num.unità in pkg.	1
Confezione 1: altezza	77,500 cm
Confezione 1: larghezza	60,500 cm
Confezione 1: profondità	6,500 cm
Peso imballo (Kg)	7,582 kg
Unità di misura confezione 2	PAM

Disclaimer: La presente documentazione non ha funzione sostitutiva e non deve essere utilizzata per stabilire l'idoneità o l'affidabilità di questi prodotti per le applicazioni di utenti specifici

Numero di unità per confezione 2	20
Confezione 2: altezza	80,000 cm
Confezione 2: larghezza	100,000 cm
Confezione 2: profondità	120,000 cm
Confezione 2: peso	164,640 kg

Garanzia contrattuale

Garanzia (in mesi)	18

Environmental Data

L'obiettivo di Schneider Electric è raggiungere lo status di Net Zero entro il 2050 attraverso partnership nella supply chain, materiali a basso impatto e circolarità, grazie alla nostra campagna "Use Better, Use Longer, Use Again" (Usa meglio, usa più a lungo, utilizza di nuovo), per prolungare la durata dei prodotti e la riciclabilità.

Spiegazione dei Environmental Data >

Come valutiamo la sostenibilità dei prodotti >

Impronta ambientale

Impronta di carbonio totale del ciclo di vita	**50 kg CO2 eq.**
Impronta di carbonio della fase di produzione [A1–A3]	**31 kg CO2 eq.**
Impronta di carbonio della fase di distribuzione [A4]	**1 kg CO2 eq.**
Impronta di carbonio della fase di installazione [A5]	**2 kg CO2 eq.**
Impronta di carbonio della fase di utilizzo [B2, B3, B4, B6]	**0 kg CO2 eq.**
Impronta di carbonio della fase di fine vita [C1–C4]	**17 kg CO2 eq.**
Informazioni ambientali	**Profilo ambientale del prodotto**

Use Better

Materiali e imballaggio

Confezione di cartone riciclato	**No**
Imballaggio senza plastica	**No**
Numero SCIP	**52da316e-d4e1-4114-85c0-32a03b2934fd**
Direttiva RoHS dell'UE	**Conformi Per Esenzione**
Regolamento REACh	**Contiene SVHC oltre i limiti**

Use Longer

Estensione durata

Riparazione	**No**

Use Again

Reimballaggio e rifabbricazione

Potenziale di riciclabilità, in %	**98**
Profilo di circolarità	**Non sono necessarie specifiche operazioni di riciclaggio**
Ritiro del prodotto	**Sì**