Scheda dati

Specifiche

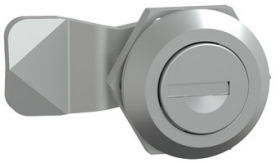

Maniglia metallica 405 - PanelSeT CRN

NSYCLL405CRN

Prezzo: 78,50 EUR

Presentazione

Gamma	PanelSeT
Accessorio / Parte Separata	Accessori per blocco
Tipo Prodotto	Serratura
Applicazione	Multifunzione
Supporto al montaggio	Montaggio diretto su porta
Compatibilità Del Prodotto	Cassetta CRN
Compatibilità Gamma	PanelSeT CRN
Composizione Dispositivo	2 chiave 1 camma metallo 1 piastra con serratura a chiave

Caratteristiche tecniche

Quantità Per Confezione	Set da 1
Materiale	Serratura a chiave: zama + acciaio Camma: acciaio Maniglia: PA (poliammide)
Tipo Dispositivo Di Chiusura	Serratura a chiave
Tipo Di Serratura	Cilindro
Numero Chiave	405

Confezionamenti

Unità di misura confezione 1	PCE
Num.unità in pkg.	1
Confezione 1: altezza	4,000 cm
Confezione 1: larghezza	6,000 cm
Confezione 1: profondità	6,000 cm
Peso imballo (Kg)	88,000 g

Garanzia contrattuale

Garanzia (in mesi)	18

Disclaimer: La presente documentazione non ha funzione sostitutiva e non deve essere utilizzata per stabilire l'idoneità o l'affidabilità di questi prodotti per le applicazioni di utenti specifici

Environmental Data

L'obiettivo di Schneider Electric è raggiungere lo status di Net Zero entro il 2050 attraverso partnership nella supply chain, materiali a basso impatto e circolarità, grazie alla nostra campagna "Use Better, Use Longer, Use Again" (Usa meglio, usa più a lungo, utilizza di nuovo), per prolungare la durata dei prodotti e la riciclabilità.

Spiegazione dei Environmental Data >

Come valutiamo la sostenibilità dei prodotti >

Impronta ambientale

Impronta di carbonio totale del ciclo di vita	**0.6 kg CO2 eq.**
Impronta di carbonio della fase di produzione [A1–A3]	**0.4 kg CO2 eq.**
Impronta di carbonio della fase di distribuzione [A4]	**0 kg CO2 eq.**
Impronta di carbonio della fase di installazione [A5]	**0 kg CO2 eq.**
Impronta di carbonio della fase di utilizzo [B2, B3, B4, B6]	**0 kg CO2 eq.**
Impronta di carbonio della fase di fine vita [C1–C4]	**0.2 kg CO2 eq.**
Informazioni ambientali	**Profilo ambientale del prodotto**

Use Better

Materiali e imballaggio

Confezione di cartone riciclato	**No**
Imballaggio senza plastica	**No**
Numero SCIP	**Ba0ee14c-eebb-47d8-a070-ade906247bb0**
Direttiva RoHS dell'UE	**Conforme**
Regolamento REACh	**Non contiene SVHC oltre i limiti**
Senza PVC	**Sì**
Senza silicone	**No**

Use Longer

Estensione durata

Riparazione	**No**

Use Again

Reimballaggio e rifabbricazione

Potenziale di riciclabilità, in %	**98**
Profilo di circolarità	**Non sono necessarie specifiche operazioni di riciclaggio**
Ritiro del prodotto	**Sì**