Scheda dati

Specifiche

Fronte Resi9 MP incasso 12 moduli bianco porta opaca

MIP30112

Prezzo: 42,70 EUR

Presentazione

Gamma	Resi9
Tipo Prodotto	Lato anteriore
Tipo Di Piastra Frontale	Piana
Accessorio / Parte Separata	Accessorio per installazione
Compatibilità Gamma	Resi9 MP

Caratteristiche tecniche

Installazione Centralino	Ad incasso
Tipo Di Pannello Frontale	Piana
Numero Di File Orizzontali	1
Numero di moduli da 18mm per fila	12
Numero Totale Di Moduli (18 Mm)	12
Materiale del contenitore	Porta: Tecnoplastica Lato frontale: Tecnoplastica
Larghezza	Esterno: 294 mm
Altezza	Esterno: 252 mm
Profondità	Parete : 13 mm Esterno : 18 mm
Colore	Lato frontale: bianco (RAL 9003)

Ambiente

Norme Di Riferimento	EN 50102 IEC 60695-2-11 IEC 529
Resistenza Al Fuoco	Porta: 650 °C Lato frontale: 650 °C
Grado Di Protezione Ik	IK07
Temperatura Ambiente	-25…60 °C

Confezionamenti

Unità di misura confezione 1	PCE
Num.unità in pkg.	1
Confezione 1: altezza	3,100 cm
Confezione 1: larghezza	29,400 cm
Confezione 1: profondità	25,200 cm

Disclaimer: La presente documentazione non ha funzione sostitutiva e non deve essere utilizzata per stabilire l'idoneità o l'affidabilità di questi prodotti per le applicazioni di utenti specifici

Peso imballo (Kg)	307,000 g
Unità di misura confezione 2	BB1
Numero di unità per confezione 2	20
Confezione 2: altezza	52,000 cm
Confezione 2: larghezza	30,000 cm
Confezione 2: profondità	40,000 cm
Confezione 2: peso	8,740 kg
Unità di misura confezione 3	P12
Numero di unità per confezione 3	320
Confezione 3: altezza	120,000 cm
Confezione 3: larghezza	80,000 cm
Confezione 3: profondità	120,000 cm
Confezione 3: peso	151,840 kg

Garanzia contrattuale

Garanzia (in mesi)	18

Environmental Data

L'obiettivo di Schneider Electric è raggiungere lo status di Net Zero entro il 2050 attraverso partnership nella supply chain, materiali a basso impatto e circolarità, grazie alla nostra campagna "Use Better, Use Longer, Use Again" (Usa meglio, usa più a lungo, utilizza di nuovo), per prolungare la durata dei prodotti e la riciclabilità.

Spiegazione dei Environmental Data >

Come valutiamo la sostenibilità dei prodotti >

Impronta ambientale

Impronta di carbonio totale del ciclo di vita	**9 kg CO2 eq.**
Impronta di carbonio della fase di produzione [A1–A3]	**8 kg CO2 eq.**
Impronta di carbonio della fase di distribuzione [A4]	**0 kg CO2 eq.**
Impronta di carbonio della fase di installazione [A5]	**0 kg CO2 eq.**
Impronta di carbonio della fase di utilizzo [B2, B3, B4, B6]	**0 kg CO2 eq.**
Impronta di carbonio della fase di fine vita [C1–C4]	**0.8 kg CO2 eq.**
Informazioni ambientali	**Profilo ambientale del prodotto**

Use Better

Materiali e imballaggio

Percentuale media di contenuto di plastica riciclata	**44 %**
Confezione di cartone riciclato	**Sì**
Imballaggio senza plastica	**No**
Direttiva RoHS dell'UE	**Conforme**
Regolamento REACh	**Contiene SVHC oltre i limiti**
Stato privo di alogeni	**Prodotto con parti in plastica prive di alogeni**
Senza PVC	**Sì**

Use Longer

Estensione durata

Riparazione	**No**

Use Again

Reimballaggio e rifabbricazione

Potenziale di riciclabilità, in %	**15**
Profilo di circolarità	**Non sono necessarie specifiche operazioni di riciclaggio**
Ritiro del prodotto	**Sì**

Image of product / Alternate images

Alternative

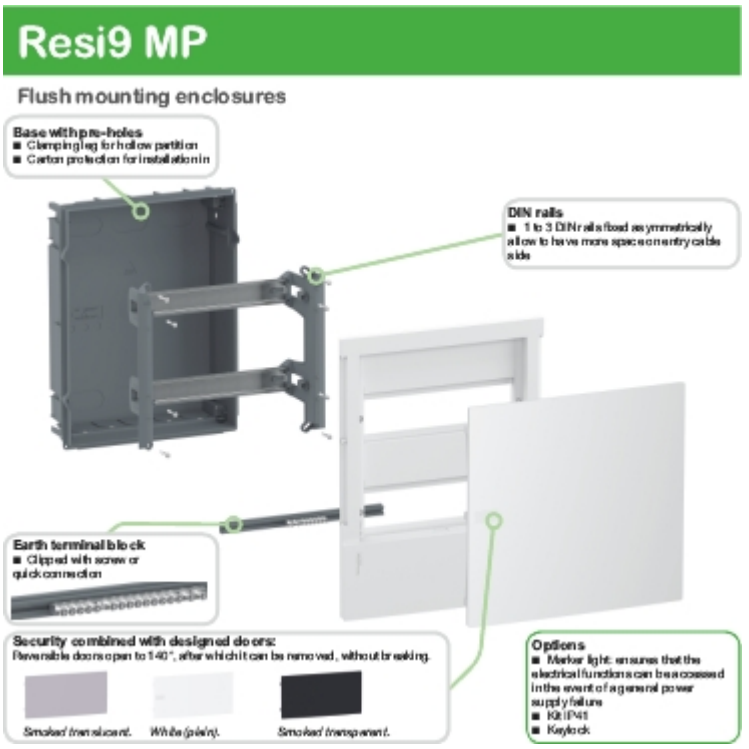

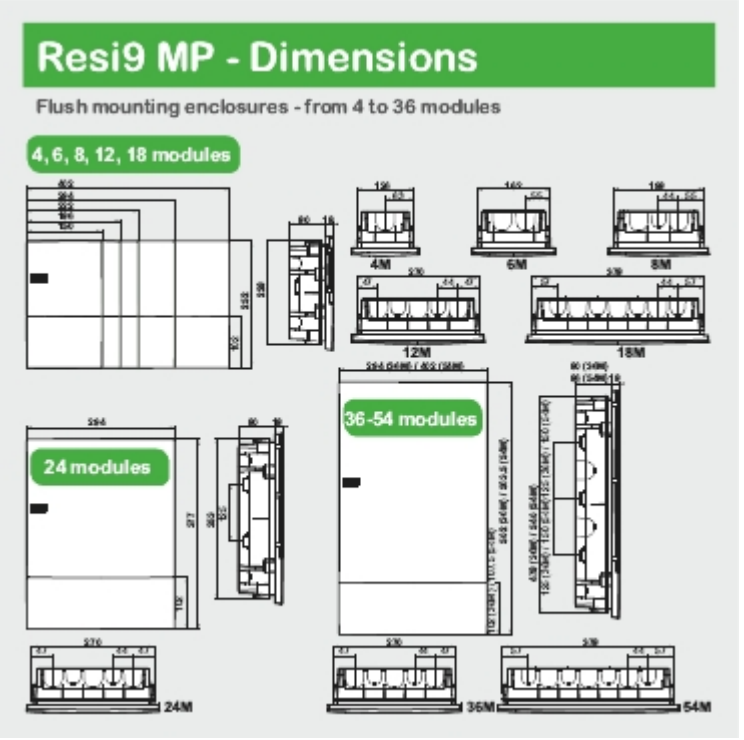

Image of product in real life situation