THERA
5128-GR

INTERNO Incasso a soffitto

Caratteristiche Prodotto

Gruppo etim:	EG000027
Classe etim:	EC001744
Installazione:	Incasso a soffitto
Materiale:	Metallo
Colore:	Grigio
Dimensioni:	Ø 83 x 29 x 96 mm
Foro:	68mm
Peso netto:	0.2 kg
Attacco:	GU10
Sorgente:	LAMPADINA
Potenza:	1x50W
Emissione:	Diretto
Tensione di alimentazione:	220-240V AC
Frequenza di alimentazione:	50/60HZ
Grado di protezione:	IP20
Classe di isolamento:	I

Descrizione

THERA - DOWNLIGHT TONDO GRIGIO GU10 IP20 - TONDO FISSO

Downlight tondo o quadrato, fisso o orientabile su un unico asse di +/-25 , con attacco GU10 che consente di montare lampadina LED. Struttura in metallo verniciato, disponibile in sei finiture (bianco, grigio, cromo, nero, nickel opaco e oro lucido) e cassaforma per installazione in muratura da ordinare come accessorio.

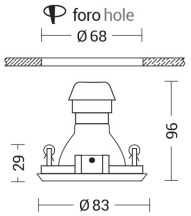

Al fine di favorire un costante aggiornamento dei propri prodotti, ROSSINI ILLUMINAZIONE si riserva il diritto di apportare modifiche per migliorare senza preavviso.
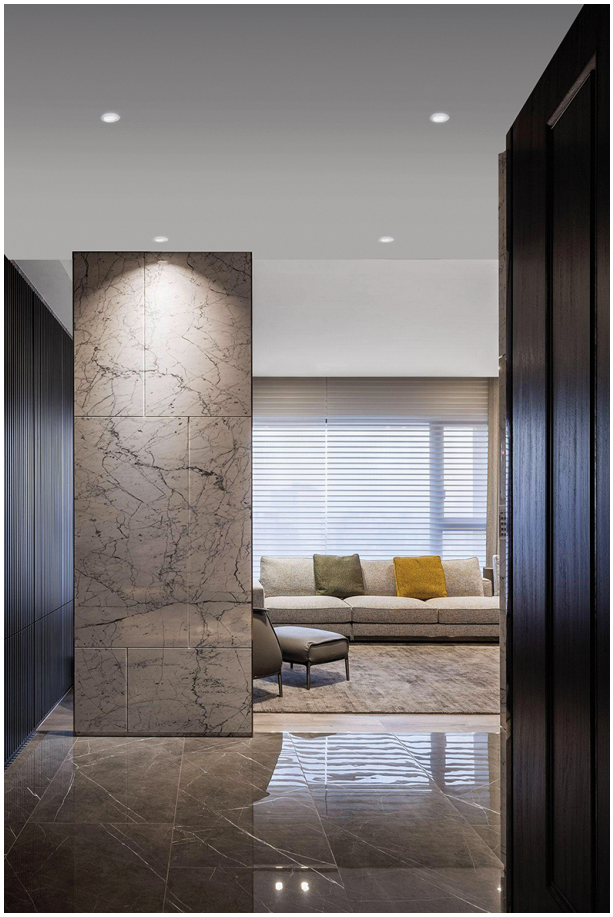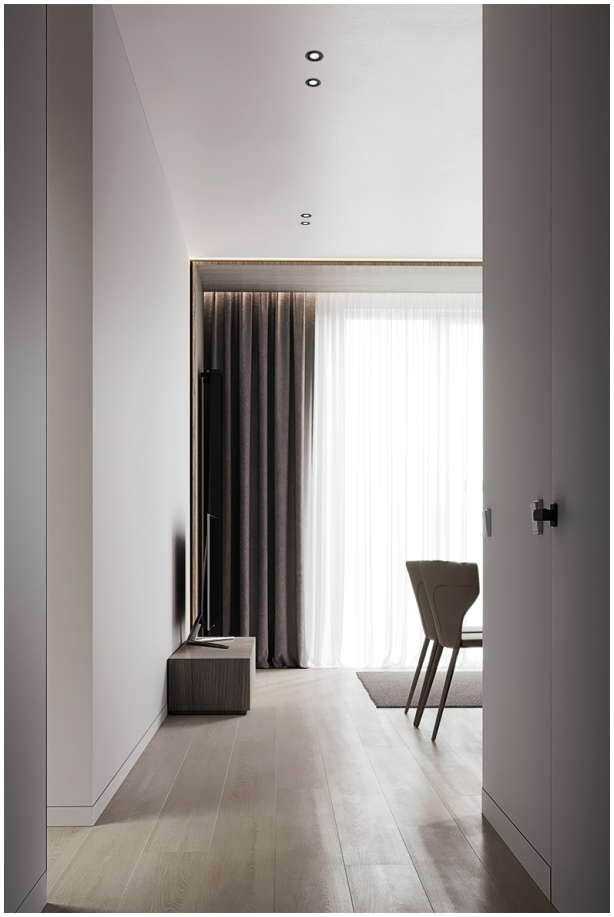
THERA
5128-GR