Proiettori | 198-264 V AC /180-280 V DC
1 arrayLED 8.5 W DC - 10 W AC | CRI 90
C01716BBMUS



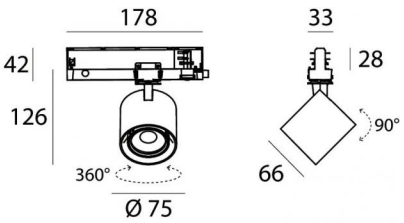

Dati tecnici	
Tipologia	Binario
Posizione installativa	Soffitto
Ambiente installativo	Indoor
Sorgente luminosa	Tecnologia LED
Struttura del circuito	arrayLED
Ottica	Ultra Spot
Direzione emissione luminosa	frontale
Potenza nominale	8.5 W DC
Potenza totale	10 W
Flusso luminoso sorgente	1059 lm
Tensione nominale di ingresso	220 - 240 V AC
Range di tensione in ingresso	198 - 264 V AC
Frequenza	50 - 60 Hz
CCT / Tonalità	2700 K
Indice di resa cromatica	90 Ra
C.C. / C.V.	AC
Classe di isolamento	2
IP	IP20
Prova del filo incandescente	850°
Montaggio diretto su superfici normalmente infiammabili	Si
CE	Si
Driver incluso	Driver
Articolo dimmerabile	Dimming on Board
Orientabilità	Orientabile
angolo totale (piano verticale)	90 °
angolo totale (piano orizzontale)	360 °
Basculante	No
Calpestabilità	No
Carrabilità	No
Cavo incluso	No
Resinatura	No
Tipologia di emissione luminosa	Singola emissione
Peso netto	0.35 Kg
Protezione scariche elettrostatiche	Si
Protezione surge	2 KV

Finitura Finitura corpo	
Materiale	Alluminio Pressofuso EN AB - 46100
Colore	Text black RAL9005
Lavorazione	Verniciatura a polvere termoindurente

Linea Light Group si riserva il diritto, senza alcun preavviso di modificare le caratteristiche dei propri prodotti come la disponibilità degli stessi in qualunque momento. Tutti i prodotti, relativi dati tecnici, illustrazioni e informazioni non sono vincolanti per Linea Light Group. Linea Light Group non risponderà di eventuali errori illustrativi, testuali e/o di traduzione. Tutti i valori riportati sono valori di misurazione. I dati di flusso, CCT e potenza sono passibili di tolleranze di +/- 10%

Proiettori | 198-264 V AC /180-280 V DC | 1 arrayLED 8.5 W DC - 10 W AC | CRI 90 | Base
C01716BBMUS

Proiettori a singola emissione per applicazione indoor. La sorgente luminosa LED, di colore bianco super caldo, con distribuzione luminosa Ultra Spot, è composta da 1 LED arrayled, con una CCT 2700 K ed un CRI 90; il flusso luminoso della sorgente è di 1059 lm, con un'efficienza nominale di 124.6 lm/W.

Il corpo dell'apparecchio, realizzato in alluminio pressofuso en ab - 46100, presenta una finitura di colore text black ral9005, ottenuta tramite verniciatura a polvere termoindurente.

Il grado di protezione è IP20; il peso complessivo è di 0.35 kg.

La potenza assorbita dall'apparecchio è di 10 W

L'apparecchio presenta una classe di isolamento II ed è installabile a soffitto.

Conforme alla norma EN 60598-1 e alle relative prescrizioni particolari.

“CAM Affidamento di servizi di progettazione e affidamento di lavori per interventi edilizi (chiamato comunemente CAM “Edilizia”)” adottato con “D.M. 24 novembre 2025” pubblicato nella “Gazzetta Ufficiale della Repubblica Italiana” n.281 del 03/12/2025.

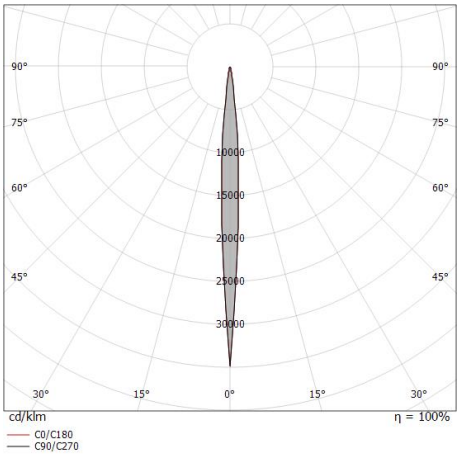

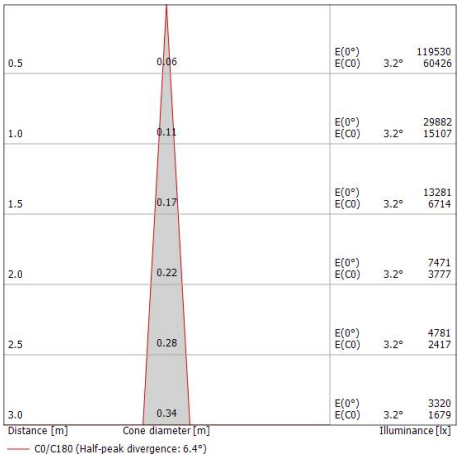

Classe di efficienza energetica
Questo prodotto contiene una sorgente luminosa di classe di efficienza energetica E.

Caratteristiche Illuminotecniche	
Resa luminosa apparecchio (LOR)	81 %
Flusso luminoso sorgente	1059 lm
Flusso luminoso apparecchio	858 lm
Potenza reale apparecchio	10 W
Efficienza reale apparecchio	85 lm/W
Temperatura di colore	2700 K
Deviazione standard di corrispondenza colore	2 Step MacAdam
Indice di resa cromatica	90 Ra
Temperatura standard dell’ambiente di esercizio	-20 / +50°C
Temperatura tipica sul vetro	40°C

LED Life / Failure Ratio
L70 B10 C0 229031h (at Tj 65 Ta 25)
L80 B10 C0 143385h (at Tj 65 Ta 25)
L90 B10 C0 67839h (at Tj 65 Ta 25)

UGR	
UGR axial	13.4
UGR transversal	13.4
X=4H | Y=8H	S=0.25H
Reflection factor	70/50/20

OPTICAL	
Ottica C0/C180	6°
Light distribution simmetry	Symmetrical

Linea Light Group si riserva il diritto, senza alcun preavviso di modificare le caratteristiche dei propri prodotti come la disponibilità degli stessi in qualunque momento. Tutti i prodotti, relativi dati tecnici, illustrazioni e informazioni non sono vincolanti per Linea Light Group. Linea Light Group non risponderà di eventuali errori illustrativi, testuali e/o di traduzione. Tutti i valori riportati sono valori di misurazione. I dati di flusso, CCT e potenza sono passibili di tolleranze di +/- 10%

Optus_T V2 | Projectors | Accessories
C01716BBMUS



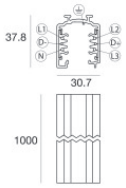

Binario
Lunghezza: 1000mm; Tipo binario: Standard.
Materiale:alluminio, colore:Text white RAL9003, lavorazione:verniciatura.

Code
83336



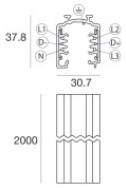

Binario
Lunghezza: 2000mm; Tipo binario: Standard.
Materiale:alluminio, colore:Text white RAL9003, lavorazione:verniciatura.

Code
83337



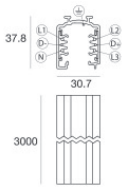

Binario
Lunghezza: 3000mm; Tipo binario: Standard.
Materiale:alluminio, colore:Text white RAL9003, lavorazione:verniciatura.

Code
83338

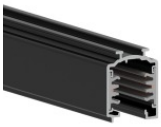

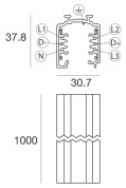

Binario
Lunghezza: 1000mm; Tipo binario: Standard.
Materiale:alluminio, colore:Text black RAL9005, lavorazione:verniciatura.

Code
83339

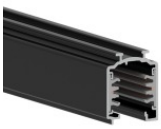

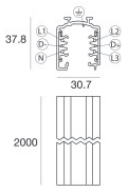

Binario
Lunghezza: 2000mm; Tipo binario: Standard.
Materiale:alluminio, colore:Text black RAL9005, lavorazione:verniciatura.

Code
83340



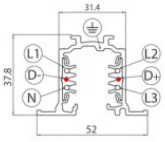

Binario - Binario Incassato Trifase DALI Bianco, 1 m (9000-1/W-R)
Lunghezza: 1000mm; Tipo binario: Standard.
Materiale:alluminio, colore:Text white RAL9003, lavorazione:verniciatura.

Code
80990



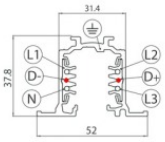

Binario - Binario Incassato Trifase DALI Bianco, 2 m (9000-2/W-R)
Lunghezza: 2000mm; Tipo binario: Standard.
Materiale:alluminio, colore:Text white RAL9003, lavorazione:verniciatura.

Code
80991

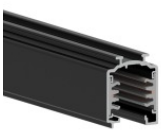

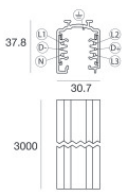

Binario
Lunghezza: 3000mm; Tipo binario: Standard.
Materiale:alluminio, colore:Text black RAL9005, lavorazione:verniciatura.

Code
83341

Linea Light Group si riserva il diritto, senza alcun preavviso di modificare le caratteristiche dei propri prodotti come la disponibilità degli stessi in qualunque momento. Tutti i prodotti, relativi dati tecnici, illustrazioni e informazioni non sono vincolanti per Linea Light Group. Linea Light Group non risponderà di eventuali errori illustrativi, testuali e/o di traduzione. Tutti i valori riportati sono valori di misurazione. I dati di flusso, CCT e potenza sono passibili di tolleranze di +/- 10%

Optus_T V2 | Projectors | Accessories
C01716BBMUS



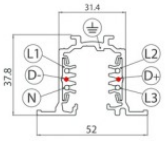

Binario - Binario Incassato Trifase DALI Nero, 1 m (9000-1/B-R)
Lunghezza: 1000mm; Tipo binario: Standard.
Materiale:alluminio, colore:Text black RAL9005, lavorazione:verniciatura.

Code
80993



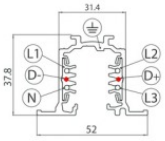

Binario - Binario Incassato Trifase DALI Bianco, 3 m (9000-3/W-R)
Lunghezza: 3000mm; Tipo binario: Standard.
Materiale:alluminio, colore:Text white RAL9003, lavorazione:verniciatura.

Code
80992



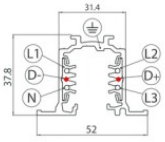

Binario - Binario Incassato Trifase DALI Nero, 2 m (9000-2/B-R)
Lunghezza: 2000mm; Tipo binario: Standard.
Materiale:alluminio, colore:Text black RAL9005, lavorazione:verniciatura.

Code
80994



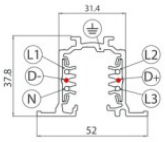

Binario - Binario Incassato Trifase DALI Nero, 3 m (9000-3/B-R)
Lunghezza: 3000mm; Tipo binario: Standard.
Materiale:alluminio, colore:Text black RAL9005, lavorazione:verniciatura.

Code
80995



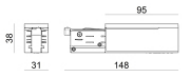

Power Supply - Testata di alimentazione destra bianca (9001/W)
Materiale:policarbonato, colore:Bianco .

Code
81033



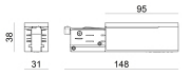

Power Supply - Testata di alimentazione destra nera (9001/B)
Materiale:policarbonato, colore:Black.

Code
81034



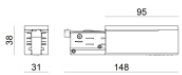

Power Supply - Testata di alimentazione sinistra bianca (9002/W)
Materiale:policarbonato, colore:Bianco .

Code
81036



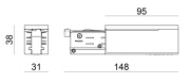

Power Supply - Testata di alimentazione sinistra nera (9002/B)
Materiale:policarbonato, colore:Black.

Code
81037

Linea Light Group si riserva il diritto, senza alcun preavviso di modificare le caratteristiche dei propri prodotti come la disponibilità degli stessi in qualunque momento. Tutti i prodotti, relativi dati tecnici, illustrazioni e informazioni non sono vincolanti per Linea Light Group. Linea Light Group non risponderà di eventuali errori illustrativi, testuali e/o di traduzione. Tutti i valori riportati sono valori di misurazione. I dati di flusso, CCT e potenza sono passibili di tolleranze di +/- 10%

Optus_T V2 | Projectors | Accessories
C01716BBMUS




Giunzione - Giunto di alimentazione bianco - centrale (9010/W)
Tipologia linear.
Materiale:policarbonato, colore:Bianco .

Code
81042




Giunzione - Giunto di alimentazione nero - centrale (9010/B)
Tipologia linear.
Materiale:policarbonato, colore:Black.

Code
81043




Giunzione - Giunto flessibile bianco (9018/W)
Tipologia flexible curve.
Materiale:policarbonato, colore:Bianco .

Code
81066


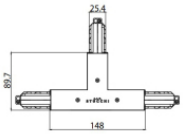

Giunzione - Giunto a T sinistro bianco - esterno (9013/W)
Tipologia linear.
Materiale:policarbonato, colore:Bianco .

Code
81051




Giunzione - Giunto flessibile nero (9018/B)
Tipologia flexible curve.
Materiale:policarbonato, colore:Black.

Code
81067


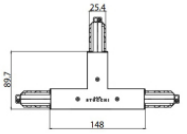

Giunzione - Giunto a T sinistro nero - esterno (9013/B)
Tipologia linear.
Materiale:policarbonato, colore:Black.

Code
81052


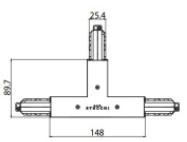

Giunzione - Giunto a T destro nero - esterno (9014/B)
Tipologia linear.
Materiale:policarbonato, colore:Black.

Code
81055


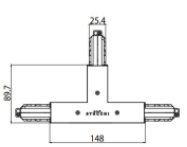

Giunzione - Giunto a T destro bianco - esterno (9014/W)
Tipologia linear.
Materiale:policarbonato, colore:Bianco .

Code
81054

Linea Light Group si riserva il diritto, senza alcun preavviso di modificare le caratteristiche dei propri prodotti come la disponibilità degli stessi in qualunque momento. Tutti i prodotti, relativi dati tecnici, illustrazioni e informazioni non sono vincolanti per Linea Light Group. Linea Light Group non risponderà di eventuali errori illustrativi, testuali e/o di traduzione. Tutti i valori riportati sono valori di misurazione. I dati di flusso, CCT e potenza sono passibili di tolleranze di +/- 10%

Optus_T V2 | Projectors | Accessories
C01716BBMUS



Tappo - Tappo di chiusura nero 9004/B
Materiale:policarbonato, colore:Black.

Code
81000

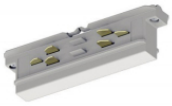

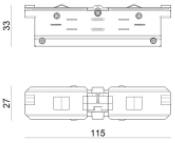

Giunzione - Giunto elettrico bianco - interno (9003/W)
Tipologia linear.
Materiale:policarbonato, colore:Bianco .

Code
81039



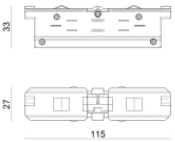

Giunzione - Giunto elettrico nero - interno (9003/B)
Tipologia linear.
Materiale:policarbonato, colore:Black.

Code
81040



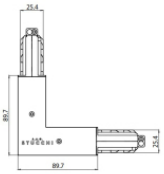

Giunzione - Giunto a L bianco - interno (9011/W)
Tipologia linear.
Materiale:policarbonato, colore:Bianco .

Code
81045



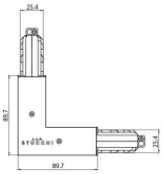

Giunzione - Giunto a L nero - interno (9011/B)
Tipologia linear.
Materiale:policarbonato, colore:Black.

Code
81046



Tappo - Tappo di chiusura bianco 9004/W
Materiale:policarbonato, colore:Bianco .

Code
80999



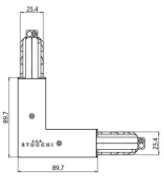

Giunzione - Giunto a L nero - esterno (9012/B)
Tipologia linear.
Materiale:policarbonato, colore:Black.

Code
81049



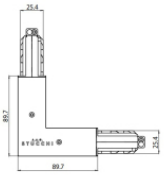

Giunzione - Giunto a L bianco - esterno (9012/W)
Tipologia linear.
Materiale:policarbonato, colore:Bianco .

Code
81048

Linea Light Group si riserva il diritto, senza alcun preavviso di modificare le caratteristiche dei propri prodotti come la disponibilità degli stessi in qualunque momento. Tutti i prodotti, relativi dati tecnici, illustrazioni e informazioni non sono vincolanti per Linea Light Group. Linea Light Group non risponderà di eventuali errori illustrativi, testuali e/o di traduzione. Tutti i valori riportati sono valori di misurazione. I dati di flusso, CCT e potenza sono passibili di tolleranze di +/- 10%

Optus_T V2 | Projectors | Accessories
C01716BBMUS

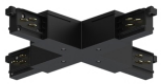

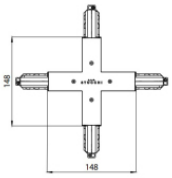

Giunzione - Giunto a X nero (9017/B)
Tipologia linear.
Materiale:policarbonato, colore:Black.

Code
81064

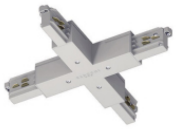

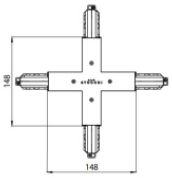

Giunzione - Giunto a X bianco (9017/W)
Tipologia linear.
Materiale:policarbonato, colore:Bianco .

Code
81063



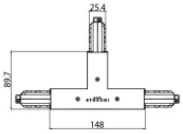

Giunzione - Giunto a T bianco sinistro - interno (9015/W)
Tipologia linear.
Materiale:policarbonato, colore:Bianco .

Code
81057



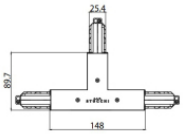

Giunzione - Giunto a T nero sinistro - interno (9015/B)
Tipologia linear.
Materiale:policarbonato, colore:Black.

Code
81058



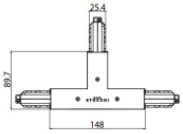

Giunzione - Giunto a T bianco destro - interno (9016/W)
Tipologia linear.
Materiale:policarbonato, colore:Bianco .

Code
81060



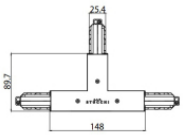

Giunzione - Giunto a T destro nero - interno (9016/B)
Tipologia linear.
Materiale:policarbonato, colore:Black.

Code
81061



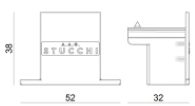

Tappo - Tappo di chiusura nero per incasso 9004-R/B
Materiale:policarbonato, colore:Black.

Code
81003



Rosone - Kit sospensione bianco 1.5m + staffa (9000-KIT5-1,5-W)
Driver incluso: No.
Materiale:plastica, colore:Bianco .

Code
81012

Linea Light Group si riserva il diritto, senza alcun preavviso di modificare le caratteristiche dei propri prodotti come la disponibilità degli stessi in qualunque momento. Tutti i prodotti, relativi dati tecnici, illustrazioni e informazioni non sono vincolanti per Linea Light Group. Linea Light Group non risponderà di eventuali errori illustrativi, testuali e/o di traduzione. Tutti i valori riportati sono valori di misurazione. I dati di flusso, CCT e potenza sono passibili di tolleranze di +/- 10%

Optus_T V2 | Projectors | Accessories
C01716BBMUS



Tappo - Tappo di chiusura bianco per incasso 9004-R/W
Materiale:policarbonato, colore:Bianco .

Code
81002



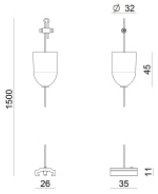

Rosone - Kit sospensione nero 1.5m + staffa (9000-KIT5-1,5-B)
Driver incluso: No.
Materiale:plastica, colore:Black.

Code
81014



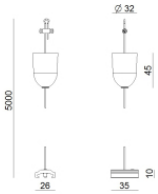

Rosone - Kit sospensione bianco 5m + staffa (9000-KIT5-5-W)
Driver incluso: No.
Materiale:plastica, colore:Bianco .

Code
81013



Rosone - Kit sospensione nero 5m + staffa (9000-KIT5-5-B)
Driver incluso: No.
Materiale:plastica, colore:Black.

Code
81015



Sospensioni - Sospensione rigida 1m nera (S-9000-P3-B)
Materiale:plastica, colore:Black.

Code
81022





Staffa - Staffa anodizzata per fissaggio a soffitto (S-9000/131)
L=35mm, H=14mm, D=24mm.
Materiale:alluminio, colore:Polished aluminium.

Code
81086



Sospensioni - Sospensione rigida 1m bianca (S-9000-P3-W)
Materiale:plastica, colore:Bianco .

Code
81021





Staffa - Staffa bianca per fissaggio a soffitto (S-9000/131-W)
L=35mm, H=14mm, D=24mm.
Materiale:alluminio, colore:Bianco , lavorazione:verniciatura.

Code
81087

Linea Light Group si riserva il diritto, senza alcun preavviso di modificare le caratteristiche dei propri prodotti come la disponibilità degli stessi in qualunque momento. Tutti i prodotti, relativi dati tecnici, illustrazioni e informazioni non sono vincolanti per Linea Light Group. Linea Light Group non risponderà di eventuali errori illustrativi, testuali e/o di traduzione. Tutti i valori riportati sono valori di misurazione. I dati di flusso, CCT e potenza sono passibili di tolleranze di +/- 10%

Optus_T V2 | Projectors | Accessories
C01716BBMUS




Staffa - Staffa nera per fissaggio a soffitto (S-9000/131-B)
L=35mm, H=14mm, D=24mm.
Materiale:alluminio, colore:Text black RAL9005, lavorazione:verniciatura.

Code
81088




Coprifilo - Copertura per testata ad incasso bianca (S-9001-R/6-W)
Materiale:policarbonato, colore:Bianco .

Code
81069

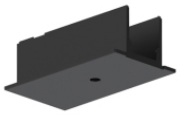


Coprifilo - Copertura per testata ad incasso nera (S-9001-R/6-B)
Materiale:policarbonato, colore:Black.

Code
81070


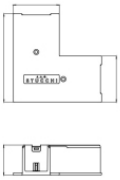

Coprifilo - Copertura per giunto L incassato bianco (S-9011-R/6-W)
Materiale:policarbonato, colore:Bianco .

Code
81075


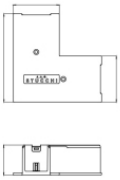

Coprifilo
Materiale:policarbonato, colore:Black.

Code
81076

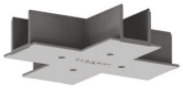


Coprifilo - Copertura per giunto X bianco (S-9017-R/6-W)
Materiale:policarbonato, colore:Bianco .

Code
81081




Coprifilo - Copertura per giunto X incassato nero (S-9017-R/6-B)
Materiale:policarbonato, colore:Black.

Code
81082


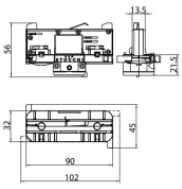

Giunzione - Adattatore trifase bianco (9009-4/W)
Materiale:plastica, colore:Bianco .

Code
81091

Linea Light Group si riserva il diritto, senza alcun preavviso di modificare le caratteristiche dei propri prodotti come la disponibilità degli stessi in qualunque momento. Tutti i prodotti, relativi dati tecnici, illustrazioni e informazioni non sono vincolanti per Linea Light Group. Linea Light Group non risponderà di eventuali errori illustrativi, testuali e/o di traduzione. Tutti i valori riportati sono valori di misurazione. I dati di flusso, CCT e potenza sono passibili di tolleranze di +/- 10%

Optus_T V2 | Projectors | Accessories
C01716BBMUS


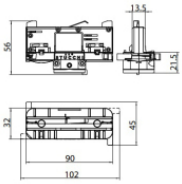

Giunzione - adattatore trifase nero (9009-4/B)
Materiale:plastica, colore:Black.

Code
81093



Utensile - Tronchese S-9000/T
Materiale:gomma, colore:Black.

Code
81005



Sospensioni - Kit sospensione bianco 1.5m (9000-KIT3-1,5-W)
Materiale:plastica, colore:Bianco .

Code
81006


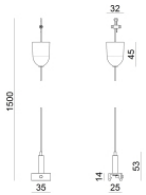

Sospensioni - Kit sospensione nero 1.5m (9000-KIT3-1,5-B)
Materiale:plastica, colore:Black.

Code
81008



Sospensioni - Kit sospensione bianco 5m (9000-KIT3-5-W)
Materiale:plastica, colore:Bianco .

Code
81007



Sospensioni - Clip per sospensione rigida bianca (S-9000-P2-W)
Materiale:plastica, colore:Bianco .

Code
81018


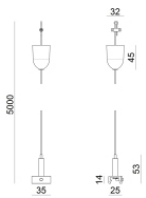

Sospensioni - Kit sospensione nero 5m (9000-KIT3-5-B)
Materiale:plastica, colore:Black.

Code
81009



Sospensioni - Clip per sospensione rigida nera (S-9000-P2-B)
Materiale:plastica, colore:Black.

Code
81019

Linea Light Group si riserva il diritto, senza alcun preavviso di modificare le caratteristiche dei propri prodotti come la disponibilità degli stessi in qualunque momento. Tutti i prodotti, relativi dati tecnici, illustrazioni e informazioni non sono vincolanti per Linea Light Group. Linea Light Group non risponderà di eventuali errori illustrativi, testuali e/o di traduzione. Tutti i valori riportati sono valori di misurazione. I dati di flusso, CCT e potenza sono passibili di tolleranze di +/- 10%

Optus_T V2 | Projectors | Accessories
C01716BBMUS





Staffa - Staffa anodizzata di irrigidimento (S-9000/333)
L=180mm, H=24mm, D=26mm.
Materiale:alluminio, colore:Anodised aluminium, lavorazione:anodizzazione.

Code
81024





Staffa - Staffa bianca di irrigidimento (S-9000/333-W)
L=180mm, H=24mm, D=20mm.
Materiale:alluminio, colore:Bianco RAL 9010, lavorazione:verniciatura.

Code
81025





Staffa - Staffa nera di irrigidimento (S-9000/333-B)
L=180mm, H=24mm, D=20mm.
Materiale:alluminio, colore:Nero RAL 9005, lavorazione:verniciatura.

Code
81026

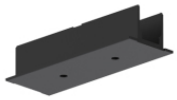



Coprifilo - Copertura per giunto ad incasso nero (S-9010-R/6-B)
Materiale:policarbonato, colore:Black.

Code
81073

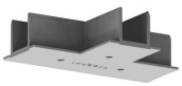

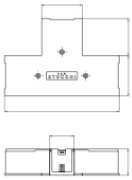

Coprifilo - Coperture per giunto T incassato bianco (S-9013-R/6-W)
Materiale:policarbonato, colore:Bianco .

Code
81078





Coprifilo - Copertura per giunto ad incasso bianco (S-9010-R/6-W)
Materiale:policarbonato, colore:Bianco .

Code
81072

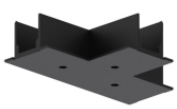

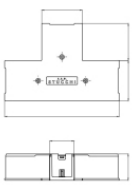

Coprifilo - Copertura per giunti T incassato nero (S-9013-R/6-B)
Materiale:policarbonato, colore:Black.

Code
81079



Coprifilo
Materiale:Nero , colore:Black.

Code
83250

Linea Light Group si riserva il diritto, senza alcun preavviso di modificare le caratteristiche dei propri prodotti come la disponibilità degli stessi in qualunque momento. Tutti i prodotti, relativi dati tecnici, illustrazioni e informazioni non sono vincolanti per Linea Light Group. Linea Light Group non risponderà di eventuali errori illustrativi, testuali e/o di traduzione. Tutti i valori riportati sono valori di misurazione. I dati di flusso, CCT e potenza sono passibili di tolleranze di +/- 10%

Optus_T V2 | Projectors | Accessories
C01716BBMUS

Coprifilo
Materiale:Bianco .

Code
83249



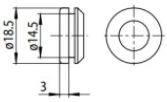

Tappo - Guarnizione bianca (S-9001/115-W)
Materiale:Bianco .

Code
81084



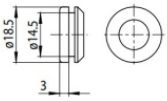

Tappo - Guarnizione nera (S-9001/115-B)
Materiale:Nero , colore:Black.

Code
81085



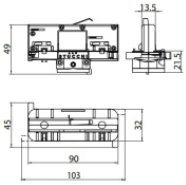

Giunzione - Adattatore trifase/DALI bianco (9009/W)
Materiale:plastica, colore:Bianco .

Code
81094



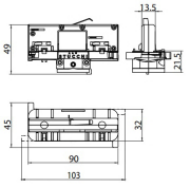

Giunzione - Adattatore trifase/DALI nero (9009/B)
Materiale:plastica, colore:Black.

Code
81095

Linea Light Group si riserva il diritto, senza alcun preavviso di modificare le caratteristiche dei propri prodotti come la disponibilità degli stessi in qualunque momento. Tutti i prodotti, relativi dati tecnici, illustrazioni e informazioni non sono vincolanti per Linea Light Group. Linea Light Group non risponderà di eventuali errori illustrativi, testuali e/o di traduzione. Tutti i valori riportati sono valori di misurazione. I dati di flusso, CCT e potenza sono passibili di tolleranze di +/- 10%