Downlights | 1 arrayLED 9 W DC 700 mA | CRI 80

C01253BBASP



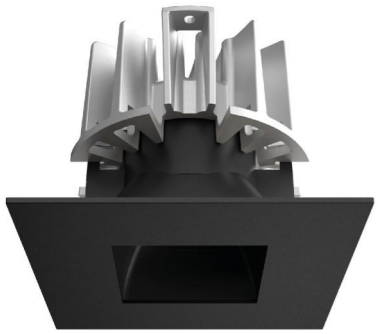

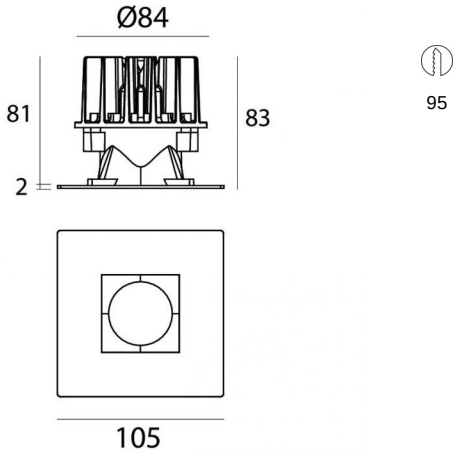

Dati tecnici	
Tipologia	Incasso con flangia
Posizione installativa	Soffitto
Ambiente installativo	Indoor
Sorgente luminosa	Tecnologia LED
Struttura del circuito	arrayLED
Ottica	Spot
Direzione emissione luminosa	verso il basso
Potenza nominale	9 W DC
Flusso luminoso sorgente	942 lm
Intensità di corrente	700mA
CCT / Tonalità	2200 K
Indice di resa cromatica	80 Ra
C.C. / C.V.	CC
Classe di isolamento	3
IP	IP40
IP vano ottico	IP65
Prova del filo incandescente	850°
Montaggio diretto su superfici normalmente infiammabili	Si
CE	Si
Driver incluso	No
Articolo dimmerabile	Si
Orientabilità	No
Basculante	No
Calpestabilità	No
Carrabilità	No
Cavo incluso	Si
Lunghezza del cavo	0.2 m
Resinatura	No
Profondità Incasso	82 mm
Tipologia di emissione luminosa	Singola emissione
Peso netto	0.35 Kg
Protezione scariche elettrostatiche	No
Protezione surge	No
Tecnologia ottica	Honey comb

Finitura Finitura corpo	
Materiale	Tecnopolimero
Colore	Text black RAL9005
Lavorazione	verniciatura

Finitura Finitura diffusore	
Materiale	Policarbonato UV Resistente
Colore	Transparent

Finitura Finitura radiatore	
Materiale	Alluminio Pressofuso EN AB - 46100
Colore	alluminio
Lavorazione	brillantatura

Elettronica



99735
Multi Power 198~264V AC / 180~275V DC (1 art.)



99733
1-10V Multi Power 198~264V AC / 180~275V DC (1 art.)



C-E100012
Push and Simply Dim - DALI-2 Controller (1 art.)



C-E100016
Push and Simply Dim - DALI-2 Controller (2 - 3 art.)



C-E100033
Multi Power 198~264V AC / 180~280V DC | IP20 (1 - 3 art.)

Cavi Elettrificazione	
Connettore cavo	JST Quick connector Male + Female

Linea Light Group si riserva il diritto, senza alcun preavviso di modificare le caratteristiche dei propri prodotti come la disponibilità degli stessi in qualunque momento. Tutti i prodotti, relativi dati tecnici, illustrazioni e informazioni non sono vincolanti per Linea Light Group. Linea Light Group non risponderà di eventuali errori illustrativi, testuali e/o di traduzione. Tutti i valori riportati sono valori di misurazione. I dati di flusso, CCT e potenza sono passibili di tolleranze di +/- 10%

Downlights | 1 arrayLED 9 W DC 700 mA | CRI 80 | Base
C01253BBASP

Downlights a singola emissione per applicazione indoor. La sorgente luminosa LED, di colore ancient white, con distribuzione luminosa Spot, è composta da 1 LED arrayled, con una CCT 2200 K ed un CRI 80; il flusso luminoso della sorgente è di 942 lm, con un'efficienza nominale di 104.7 lm/W.

Il corpo dell'apparecchio, realizzato in tecnopolimero, presenta una finitura di colore text black ral9005, ottenuta tramite verniciatura; il diffusore è prodotto in policarbonato uv resistente.

Il grado di protezione è IP40; il peso complessivo è di 0.35 kg. Il driver d'alimentazione non è fornito e deve essere ordinato separatamente.

La potenza assorbita dall'apparecchio è di 9 W Il cavo per l'alimentazione è incluso e presenta una lunghezza di 0.2 m.

L'apparecchio presenta una classe di isolamento III ed è installabile a soffitto, con foro tondo di diametro 95 mm (nel cartongesso) su muratura con controcassa cod. 83065.

Conforme alla norma EN 60598-1 e alle relative prescrizioni particolari.

"CAM Affidamento di servizi di progettazione e affidamento di lavori per interventi edilizi (chiamato comunemente CAM "Edilizia")" adottato con "D.M. 24 novembre 2025" pubblicato nella "Gazzetta Ufficiale della Repubblica Italiana" n.281 del 03/12/2025.

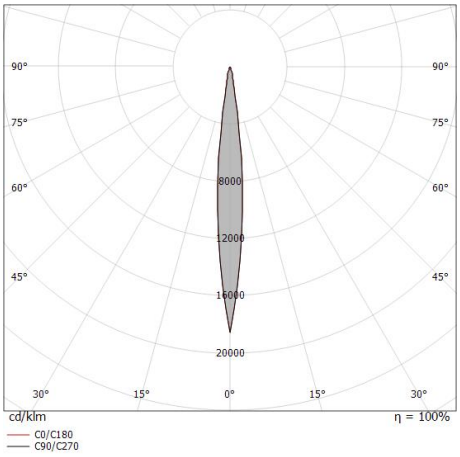

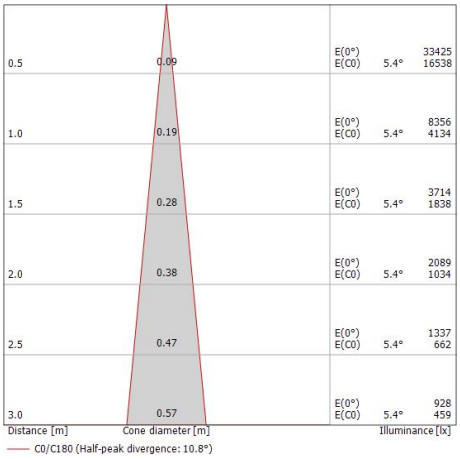

Classe di efficienza energetica
Questo prodotto contiene una sorgente luminosa di classe di efficienza energetica F.

Caratteristiche Illuminotecniche	
Resa luminosa apparecchio (LOR)	47 %
Flusso luminoso sorgente	942 lm
Flusso luminoso apparecchio	451 lm
Potenza reale apparecchio	9 W
Efficienza reale apparecchio	50 lm/W
Temperatura di colore	2200 K
Deviazione standard di corrispondenza colore	3 Step MacAdam
Indice di resa cromatica	80 Ra
Temperatura standard dell'ambiente di esercizio	-20 / +50°C
Temperatura tipica sul vetro	40°C

LED Life / Failure Ratio
L70 B10 C0 229031h (at Tj 65 Ta 25)
L80 B10 C0 143385h (at Tj 65 Ta 25)
L90 B10 C0 67839h (at Tj 65 Ta 25)

UGR	
UGR axial	8.5
UGR transversal	7.8
X=4H | Y=8H	S=0.25H
Reflection factor	70/50/20

OPTICAL	
Ottica C0/C180	11°
Light distribution simmetry	Symmetrical

Linea Light Group si riserva il diritto, senza alcun preavviso di modificare le caratteristiche dei propri prodotti come la disponibilità degli stessi in qualunque momento. Tutti i prodotti, relativi dati tecnici, illustrazioni e informazioni non sono vincolanti per Linea Light Group. Linea Light Group non risponderà di eventuali errori illustrativi, testuali e/o di traduzione. Tutti i valori riportati sono valori di misurazione. I dati di flusso, CCT e potenza sono passibili di tolleranze di +/- 10%

Vos_Q EVO | Downlights | Accessories

C01253BBASP



Kit Frontale - Kit frontale Quantum_R EVO bianco

Materiale:Tecnopolimero, colore:Bianco RAL 9003.

Code

83373



Kit Frontale - Kit frontale Quantum_R EVO nero

Materiale:Tecnopolimero, colore:Text black RAL9005, lavorazione:verniciatura.

Code

83374



Kit Frontale - Kit frontale Warp_R EVO bianco

Materiale:Tecnopolimero, colore:Bianco RAL 9003.

Code

83375



Kit Frontale - Kit frontale Warp_R EVO nero

Materiale:Tecnopolimero, colore:Text black RAL9005, lavorazione:verniciatura.

Code

83376

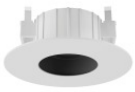

Kit Frontale - Kit frontale Vos EVO bianco

Materiale:Tecnopolimero, colore:Bianco RAL 9003.

Code

83377



Kit Frontale - Kit frontale Vos EVO nero

Materiale:Tecnopolimero, colore:Text black RAL9005, lavorazione:verniciatura.

Code

83378



Antiabbagliamento

Tipo Antiabbagliamento: frangiluce nido d'ape.

Materiale:Pom-C, colore:Nero.

Code

83379



Diffusore

Tipo diffusore: filtro ellittico

Code

83380

Linea Light Group si riserva il diritto, senza alcun preavviso di modificare le caratteristiche dei propri prodotti come la disponibilità degli stessi in qualunque momento. Tutti i prodotti, relativi dati tecnici, illustrazioni e informazioni non sono vincolanti per Linea Light Group. Linea Light Group non risponderà di eventuali errori illustrativi, testuali e/o di traduzione. Tutti i valori riportati sono valori di misurazione. I dati di flusso, CCT e potenza sono passibili di tolleranze di +/- 10%

Vos_Q EVO | Downlights | Accessories

C01253BBASP



Diffusore

Tipo diffusore: filtro estetico

Code

83381



Kit Frontale - Kit frontale Quantum_R EVO oro

Materiale:Tecnopolimero, colore:Polished (galvanic) gold, lavorazione:verniciatura.

Code

C-K400046



Kit Frontale - Kit frontale Quantum_R EVO rame

Materiale:Tecnopolimero, colore:Rame, lavorazione:verniciatura.

Code

C-K400047



Kit Frontale - Kit frontale Warp_R EVO oro

Materiale:Tecnopolimero, colore:Polished (galvanic) gold, lavorazione:verniciatura.

Code

C-K400048



Kit Frontale - Kit frontale Warp_R EVO rame

Materiale:Tecnopolimero, colore:Rame, lavorazione:verniciatura.

Code

C-K400049



Kit Frontale - Kit frontale Vos EVO oro

Materiale:Tecnopolimero, colore:Polished (galvanic) gold, lavorazione:verniciatura.

Code

C-K400050

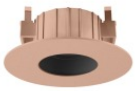

Kit Frontale - Kit frontale Vos EVO rame

Materiale:Tecnopolimero, colore:Rame, lavorazione:verniciatura.

Code

C-K400051



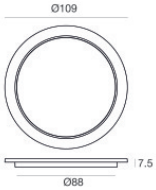

Anello adattatore - Ghiera adattativa frontale oro per Warp EVO

Materiale:Tecnopolimero, colore:Polished (galvanic) gold, lavorazione:verniciatura.

Code

C-K400052

Linea Light Group si riserva il diritto, senza alcun preavviso di modificare le caratteristiche dei propri prodotti come la disponibilità degli stessi in qualunque momento. Tutti i prodotti, relativi dati tecnici, illustrazioni e informazioni non sono vincolanti per Linea Light Group. Linea Light Group non risponderà di eventuali errori illustrativi, testuali e/o di traduzione. Tutti i valori riportati sono valori di misurazione. I dati di flusso, CCT e potenza sono passibili di tolleranze di +/- 10%

Vos_Q EVO | Downlights | Accessories
C01253BBASP



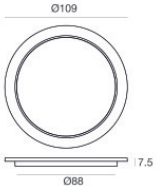

Anello adattatore - Ghiera adattativa frontale rame per Warp EVO
Materiale:Tecnopolimero, colore:Rame, lavorazione:verniciatura.

Code
C-K400053





Anello adattatore - Ghiera adattativa frontale oro per Quantum EVO
Materiale:Tecnopolimero, colore:Polished (galvanic) gold, lavorazione:verniciatura.

Code
C-K400054





Anello adattatore - Ghiera adattativa frontale rame per Quantum EVO
Materiale:Tecnopolimero, colore:Rame, lavorazione:verniciatura.

Code
C-K400055



Kit Frontale - Kit frontale Vos_Q EVO
Materiale:Tecnopolimero, colore:Bianco RAL 9003.

Code
C-K400153



Kit Frontale - Kit frontale Vos_Q EVO
Materiale:Tecnopolimero, colore:Text black RAL9005, lavorazione:verniciatura.

Code
C-K400154



Kit Frontale - Kit frontale Vos_Q EVO
Materiale:Tecnopolimero, colore:Polished (galvanic) gold, lavorazione:verniciatura.

Code
C-K400155

Kit Frontale - Kit frontale Vos_Q EVO
Materiale:Tecnopolimero, colore:Rame, lavorazione:verniciatura.

Code
C-K400156





Anello adattatore - Ghiera adattativa frontale bianca per Quantum EVO
Materiale:Tecnopolimero, colore:Bianco RAL 9003.

Code
83391

Linea Light Group si riserva il diritto, senza alcun preavviso di modificare le caratteristiche dei propri prodotti come la disponibilità degli stessi in qualunque momento. Tutti i prodotti, relativi dati tecnici, illustrazioni e informazioni non sono vincolanti per Linea Light Group. Linea Light Group non risponderà di eventuali errori illustrativi, testuali e/o di traduzione. Tutti i valori riportati sono valori di misurazione. I dati di flusso, CCT e potenza sono passibili di tolleranze di +/- 10%

Vos_Q EVO | Downlights | Accessories
C01253BBASP





Controcassa
posizione installativa: soffitto; tipo installazione: muratura L=213mm, H=125mm, D=138mm.
Materiale:polipropilene, colore:Bianco .

Code
89373



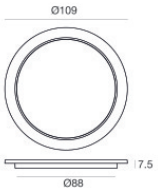

Anello adattatore - Ghiera adattativa frontale nera per Warp EVO
Materiale:Tecnopolimero, colore:Text black RAL9005, lavorazione:verniciatura.

Code
83390





Controcassa
posizione installativa: soffitto; tipo installazione: muratura L=370mm, H=120mm, D=200mm.
Materiale:polipropilene, colore:Bianco .

Code
89374





Controcassa - Compatibile esclusivamente con kit frontale Vos_R EVO
posizione installativa: soffitto; tipo installazione: cartongesso L=109mm, H=12mm, D=109mm.
Materiale:alluminio, colore:Anodised aluminium, lavorazione:anodizzazione.

Code
83065



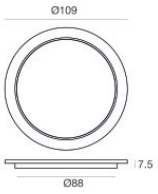

Anello adattatore - Ghiera adattativa frontale bianca per Warp EVO
Materiale:Tecnopolimero, colore:Bianco RAL 9003.

Code
83395





Anello adattatore - Ghiera adattativa frontale nera per Quantum EVO
Materiale:Tecnopolimero, colore:Text black RAL9005, lavorazione:verniciatura.

Code
83392

Linea Light Group si riserva il diritto, senza alcun preavviso di modificare le caratteristiche dei propri prodotti come la disponibilità degli stessi in qualunque momento. Tutti i prodotti, relativi dati tecnici, illustrazioni e informazioni non sono vincolanti per Linea Light Group. Linea Light Group non risponderà di eventuali errori illustrativi, testuali e/o di traduzione. Tutti i valori riportati sono valori di misurazione. I dati di flusso, CCT e potenza sono passibili di tolleranze di +/- 10%