

SI2000™ Plotter System "FIRMA MIX" TARGA + VETRINO

TARGA

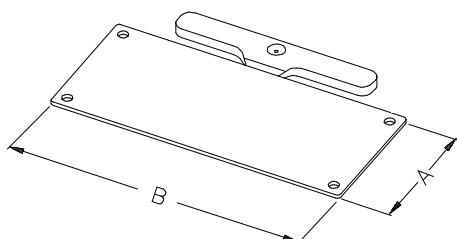

VETRINO

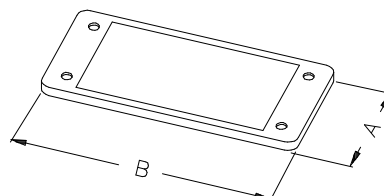

DESCRIZIONE

Targhe per fronte quadro comprensive di vetrino

APPLICAZIONE

Queste targhe, sono applicabili rapidamente tramite rivetti e protette con i vetrini.

CODICE PRODOTTO E CONFEZIONE

PRODOTTO	COLORE TARGA	VETRINO DI PROTEZIONE	DIMENSIONI (mm)	PEZZI PER CONFEZIONE
SITHF301WMX	Bianco	SITOV301	70x30	5 + 5
SITHF301EMX	Grigio			5 + 5
SITHF301YMX	Giallo			5 + 5
SITHF401WMX	Bianco	SITOV401	90x40	5 + 5
SITHF401EMX	Grigio			5 + 5
SITHF401YMX	Giallo			5 + 5
SITHF601WMX	Bianco	SITOV601	100x60	5 + 5
SITHF601EMX	Grigio			5 + 5
SITHF601YMX	Giallo			5 + 5
SITHF991WMX	Bianco	SITOV991	150x100	5 + 5
SITHF991EMX	Grigio			5 + 5
SITHF991YMX	Giallo			5 + 5

PROPRIETA' FISICHE

Tipo di Materiale	PC
Temperatura d'esercizio	-30 ÷ +120°C
Autoestinguenza materiale	UL-94 Classe V0
Resistenza allo Strofinamento	CEI 16-7
Resistenza ai Raggi UV	UNI EN ISO 4892-2:2006

CONDIZIONI DI CONSERVAZIONE

Si consiglia di conservare il prodotto nella confezione originale a temperatura ambiente non direttamente esposto alla luce del sole e all'umidità.

AVVISO PER L'ACQUIRENTE

Tutte le dichiarazioni, informazioni tecniche e raccomandazioni contenute in questo documento si basano su test o esperienze di utilizzo che Grafoplast considera affidabili. Tuttavia, molti fattori, che esulano dal controllo di Grafoplast, possono influire sull'idoneità e le prestazioni dei prodotti Grafoplast impiegati per applicazioni specifiche, comprese le condizioni in cui viene utilizzato il prodotto e le condizioni dell'ambiente in cui si prevede di utilizzarlo. Poiché questi fattori dipendono esclusivamente dalle conoscenze e dal controllo dell'utente, è responsabilità di quest'ultimo valutare se il prodotto Grafoplast scelto è idoneo allo scopo e adatto alla lavorazione da effettuare.

I valori presentati sono stati determinati in base a metodi di test standard e sono valori medi non destinati ad essere utilizzati per la stesura di specifiche.

Ogni garanzia e responsabilità relativa ai prodotti Grafoplast viene regolata dalle condizioni di vendita degli stessi fatta salva l'applicazione di ogni normativa prevalente.

Grafoplast è un marchio registrato