# MOD-ISOBUS

Accessori dispositivi

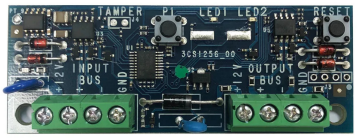


Il MOD-ISOBUS, è un dispositivo che consente la rigenerazione del BUS RS485, nel caso sia necessario coprire distanze maggiori di quelle consentite dalle centrali Defender e al contempo, isola e protegge il BUS RS485 e tutti i dispositivi collegati a monte del modulo, permettendo al sistema di funzionare correttamente anche in caso di manomissioni, cortocircuiti e sovratensioni sia dell'alimentazione che del BUS stesso, a valle del modulo.

## Caratteristiche tecniche

- Rigenera il BUS Fracarro per ulteriori 1000 m.
- Protezione da cortocircuiti.
- Protezione da sovratensioni.
- 2 LED diagnostici.
- Dimensioni estremamente compatte.
- Auto assorbimento 18 mA.
- 2 resistenze di terminazione da 120 Ω incluse.
- 2 pulsanti e ingresso tamper, predisposti per future applicazioni.

| MOD-ISOBUS | | |
|---|---|---|
| Codice | | 910379 |
| Descrizione | | Il MOD-ISOBUS, è un dispositivo che consente la rigenerazione del BUS RS485, nel caso sia necessario coprire distanze maggiori di quelle consentite dalle centrali Defender e al contempo, isola e protegge il BUS RS485 e tutti i dispositivi collegati a monte del modulo, permettendo al sistema di funzionare correttamente anche in caso di manomissioni, cortocircuiti e sovratensioni sia dell'alimentazione che del BUS stesso, a valle del modulo. |
| **Dimensioni e imballo** | | |
| Pezzi | | 1 |
| codice EAN | | 8016978102556 |
| Dimensioni imballo | mm | 77 x 94 x 26 |
| Peso lordo | kg | 0.047299999999999995 |