

1416 - Palo in acciaio Ø 159 da interrare

Codice: 426751-00

INFORMAZIONI GENERALI



Articolo	1416 - Palo in acciaio Ø 159 da interrare
Codice	426751-00

DIMENSIONI E PESO

Peso (Kg)	122 kg
-----------	--------

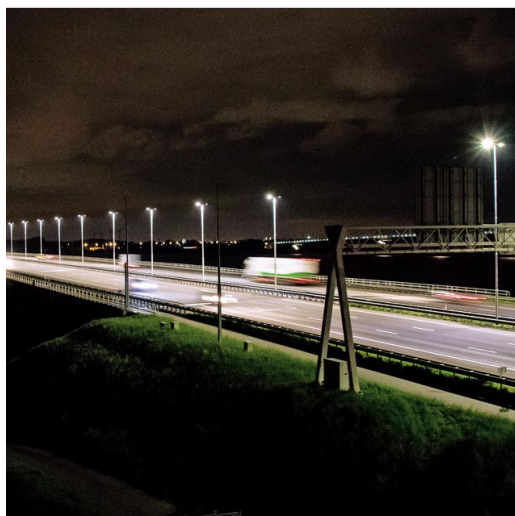

Palo in acciaio Ø120–159 dal profilo robusto e professionale, pensato per impianti di illuminazione in contesti urbani, residenziali e architettonici. La gamma di diametri assicura flessibilità progettuale e elevate prestazioni strutturali. La costruzione in acciaio garantisce resistenza e durata nel tempo. Disponibile con piastra di base per installazione a pavimento oppure da interrare per un ancoraggio solido e discreto.



1416 - Palo in acciaio Ø 159 da interrare

Codice: 426751-00



1416 - Palo in acciaio \varnothing 159 da interrare

Codice: 426751-00

MATERIALI E COLORI

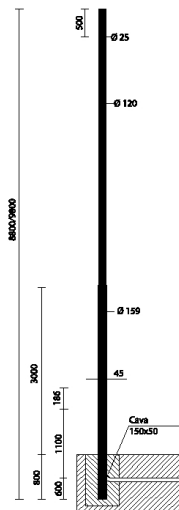

Corpo	In acciaio laminato a caldo, attacco testa palo $\varnothing 60$. Con di 2 fusibili da 16A, morsetti asportabile 4 poli/3 vie = 10mmq e derivazione 2,5mmq. Di serie in classe di isolamento II.
Attacco palo	60mm
Verniciatura	verniciato in polvere di poliestirene termoindurente.
Colore	Grafite

NORME E CONFORMITÀ

Marcature e test	CE
Test di laboratorio	La possibilità di accoppiare una composizione al palo è subordinata alla verifica della resistenza alla spinta del vento, nelle zone del territorio previsto dalla norma dal DM14/01/2008. Secondo le ipotesi di carico previsto dalle norme EN 40-3-1.

GARANZIA

Garanzia post-vendita	0 yr
-----------------------	------

DOWNLOAD

MONTAGGI

IstruzioniMontaggio 1415-1416 01-17.pdf

DISEGNI

DisegnoTecnico 1416.dxf

