DLH RSF ZS 20 23 V2A (202 850)

Staffa portafilo per tetti con cavallotto fessurato per conduttura HVI light, conduttura HVI light plus, conduttura HVI per il fissaggio su tetti metallici con ribordatura tonda.
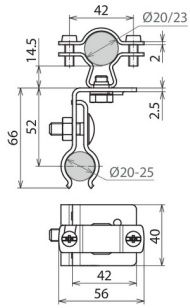
Tipo Art.	DLH RSF ZS 20 23 V2A 202 850
Materiale staffa portafilo per tetti	INOX
Materiale staffa portafilo	INOX
Spessore materiale	2,5mm
Campo di serraggio	Ø20-25mm
Staffa portafilo serraggio Td	20-23mm
Posa del conduttore	fissa
Vite	M8 x 25, M6 x 16mm
Riferimento norma	DIN IEC/TS 62561-8 (VDE V 0185-561-8)
Peso	201 g
Codice doganale (Nomen-clatura Combinata EU)	85389099
Codice GTIN (EAN)	4013364354135
Confezione	25 pz.