Scheda tecnica

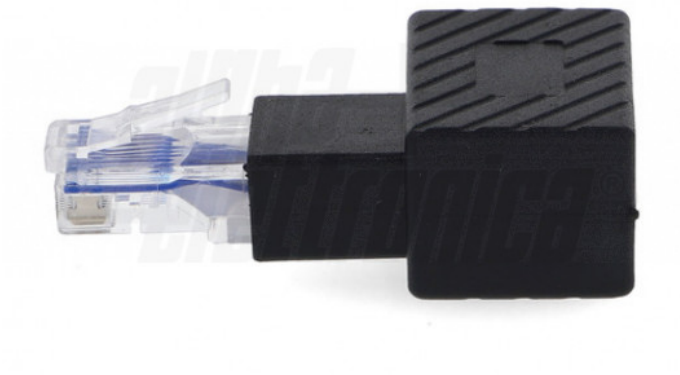

94-955-4

Adattatore ad angolo da spina RJ45 a presa RJ45 - 90° pin esterno destra

Adattatore RJ45 - 90° - Spina RJ45 - Presa RJ45

Dati del Prodotto

Alpha

Conforme ROHS:	Sì	Paese di origine	China
Numero Registrazione EPREL:	N/A		

Caratteristiche Elettriche

Applicazione condensatore:	N/A	Capacità	N/A
Caratteristica:	N/A	Resistenza	N/A
Corrente di Ripple:	N/A	Tipo Schermatura	N/A
Corrente min:	N/A	Frequenza	N/A
Frequenza max:	N/A	Frequenza max	N/A
Frequenza min:	N/A	Frequenza min	N/A
Potenza:	N/A	Potenza max	N/A
Potenza:	N/A	Resistenza ESR	N/A
Schermatura:	no	Tensione di lavoro	N/A
Tensione di tenuta:	N/A	Tensione Isolamento	N/A
Tensione min:	N/A	Tolleranza	N/A
Tolleranza capacità:	N/A	Vita utile	N/A

Caratteristiche Generali

Marca:	Alpha elettronica	A	Presa RJ45
Da:	Spina RJ45	Adatto per	N/A
Adatto per cavo:	N/A	Adatto per placca	N/A
Canali:	N/A	Categoria	N/A
Configurazione Poli:	N/A	Genere Contatto	N/A
n. poli:	N/A	Tipo Connettore	N/A
Tipo Potenziometro:	N/A	Adatto per cavo RG	N/A
Orientamento:	90°	Codice produttore	N/A
Colore:	Nero	Colore RAL	N/A
Formato:	N/A	Genere	Adattatore
Genere A:	Spina	Genere B	Presa
Genere Corpo:	N/A	Genere di potenziometro	N/A
Nome serie:	N/A	n. terminali	N/A
Serie Fornitore:	N/A	Serie produttore	N/A
Tipo Clip:	N/A	Tipo Connettore A	RJ45
Tipo Connettore B:	RJ45		

Alpha Elettronica si riserva il diritto di modificare i prodotti in qualsiasi momento senza obbligo di preavviso. I prodotti offerti da Alpha Elettronica S.r.l. possono subire modifiche techiche e/o estetiche per contingenti esigenze di produzione e o per causa di forza maggiore.

Scheda tecnica

Caratteristiche Meccaniche

Diametro Interno:	N/A	Filetto PG (DIN40430)	N/A
Montaggio connettore:	N/A	n. o-ring	N/A
Tipo Keystone:	N/A	Altezza	N/A
Altezza dado:	N/A	Altezza rondella	N/A
Angolo di rotazione:	N/A	Dim. B	N/A
Cicli di inserzione:	N/A	Dim. DØ	N/A
Dim. D2:	N/A	Diametro	N/A
Diametro albero:	N/A	Per cavo	N/A
Diametro Esterno:	N/A	Diametro filetto	N/A
Diametro Pin:	N/A	Dim. A	N/A
Dim. B:	N/A	Dim. C	N/A
Dim. D:	N/A	Dimensione barra	N/A
Dimensione chiave:	N/A	Dim. dØ	N/A
Dim. F:	N/A	Fissaggio	N/A
Formato Fusibile:	N/A	Foro fissaggio	N/A
Forza spina-presa:	N/A	Grado di protezione	N/A
Guarnizioni incluse non installate:	N/A	Guarnizioni preinstallate	N/A
Guidacavo:	N/A	Dim. H	N/A
Inserti:	N/A	Dim. L	N/A
Larghezza dado:	N/A	Lunghezza	N/A
Lunghezza albero:	N/A	Lunghezza Contatto	N/A
Lunghezza filetto:	N/A	Materiale Pista	N/A
Placcatura:	N/A	Polarità	N/A
Dim. S:	N/A	Schema	N/A
Spaziatura derivazioni:	N/A	Superficie albero	N/A
Terminazione:	N/A	Tipo contatto	N/A
Tipo Passacavo:	N/A		

Predefinito

EAN13:	8017443693180	Layout	N/A
DispoData:	N/A	In Promo	N/A
DatiConfiguratore:	N/A	SPR_Descrizione_ENG	N/A
SPR_Descrizione_ITA:	N/A	SPR_DT_Footer	N/A
Energy Label:	N/A	Str.Etic.ENG	N/A
Str.Etic.ITA:	N/A	Keywords	N/A
PercorsoArticolo:	N/A	SPR_StringaConfezioneSlim	N/A
SPR_StringaImballoSlim:	N/A	SPR_StringaMultiploSlim	N/A
StringaPackaging:	N/A	SPR_StringaPrezzoPerSlim	N/A
Tipo Confezione:	PolyBag	Unita Confezione	N/A
Video:	N/A		

Dati basilari

Descr2.ENG:	N/A

Alpha Elettronica si riserva il diritto di modificare i prodotti in qualsiasi momento senza obbligo di preavviso. I prodotti offerti da Alpha Elettronica S.r.l. possono subire modifiche techiche e/o estetiche per contingenti esigenze di produzione e o per causa di forza maggiore.