Scheda tecnica

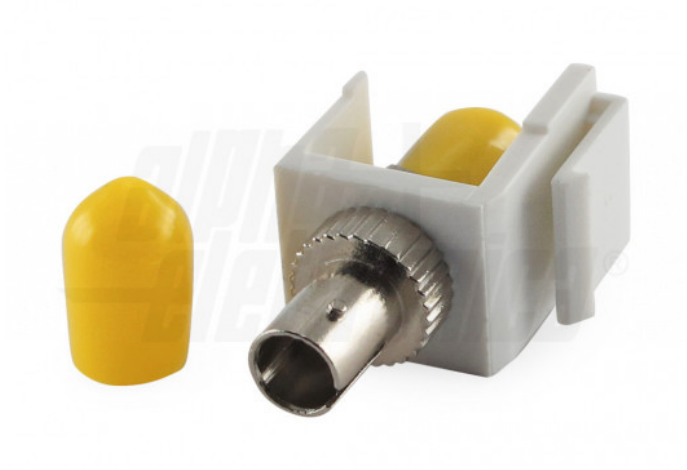

96-144

Keystone da Fibra ST a ST

Keystone Fibra Ottica - Fibra ST - EU 20.0mm

Dati del Prodotto

Caratteristiche Elettriche

Applicazione condensatore:	N/A	Capacità	N/A
Caratteristica:	N/A	Corrente di Ripple	N/A
Corrente min:	N/A	Frequenza	N/A
Frequenza max:	N/A	Frequenza min	N/A
Frequenza min:	N/A	Potenza	N/A
Potenza:	N/A	Resistenza	N/A
Resistenza ESR:	N/A	Rigidità dielettrica	N/A
Tensione di lavoro:	N/A	Tensione min	N/A
Tolleranza:	N/A	Tolleranza capacità	N/A
Vita utile:	N/A		

Caratteristiche Generali

Per cavo:	N/A	Colore RAL	N/A
Tipo Confezione:	Sacchetto	Genere	Presa
Genere A:	N/A	Genere B	N/A
Genere di potenziometro:	N/A	Ingressi e uscite	N/A
Numero totale vie:	N/A	Tipo Connettore	Fibra ST
Tipo Connettore A:	N/A	Tipo Connettore B	N/A
Tipo Potenziometro:	N/A	Classe ETIM	EC000752
Marca:	AlphaNET		

Caratteristiche Meccaniche

Altezza dado:	N/A	Altezza rondella	N/A
Angolo di rotazione:	N/A	Coperchio	N/A
Diametro:	N/A	Diametro albero	N/A
Diametro filetto:	N/A	Dimensione chiave	N/A
Filetto PG (DIN40430):	N/A	Foro fissaggio	N/A
Guarnizioni incluse non installate:	N/A	Guarnizioni preinstallate	N/A
Guidacavo:	N/A	Larghezza dado	N/A
Lunghezza:	N/A	Lunghezza albero	N/A
Lunghezza filetto:	N/A	Materiale Pista	N/A
Spaziatura derivazioni:	N/A	Superficie albero	N/A
Tipo contatto:	N/A	Tipo Keystone	EU 20.0mm

Alpha Elettronica si riserva il diritto di modificare i prodotti in qualsiasi momento senza obbligo di preavviso. I prodotti offerti da Alpha Elettronica S.r.l. possono subire modifiche techiche e/o estetiche per contingenti esigenze di produzione e o per causa di forza maggiore.